BM AZARHANN

por SARHANN (EG) y AZALA por ALMOGAVAR

Argentina · Macho · Alazan · AP · 18/11/1986
Familia · Volumen 32

ESTADO

TIPIFICACIÓN SANGUÍNEA	X
TIPIFICACIÓN POR ADN	X
PASAPORTE	X
IDENTIFICACIÓN POR MICROCHIP	X
REPRODUCTOR	X

Lugar de nacimiento: Pavon
Criador: Sin dato

PEDIGREE

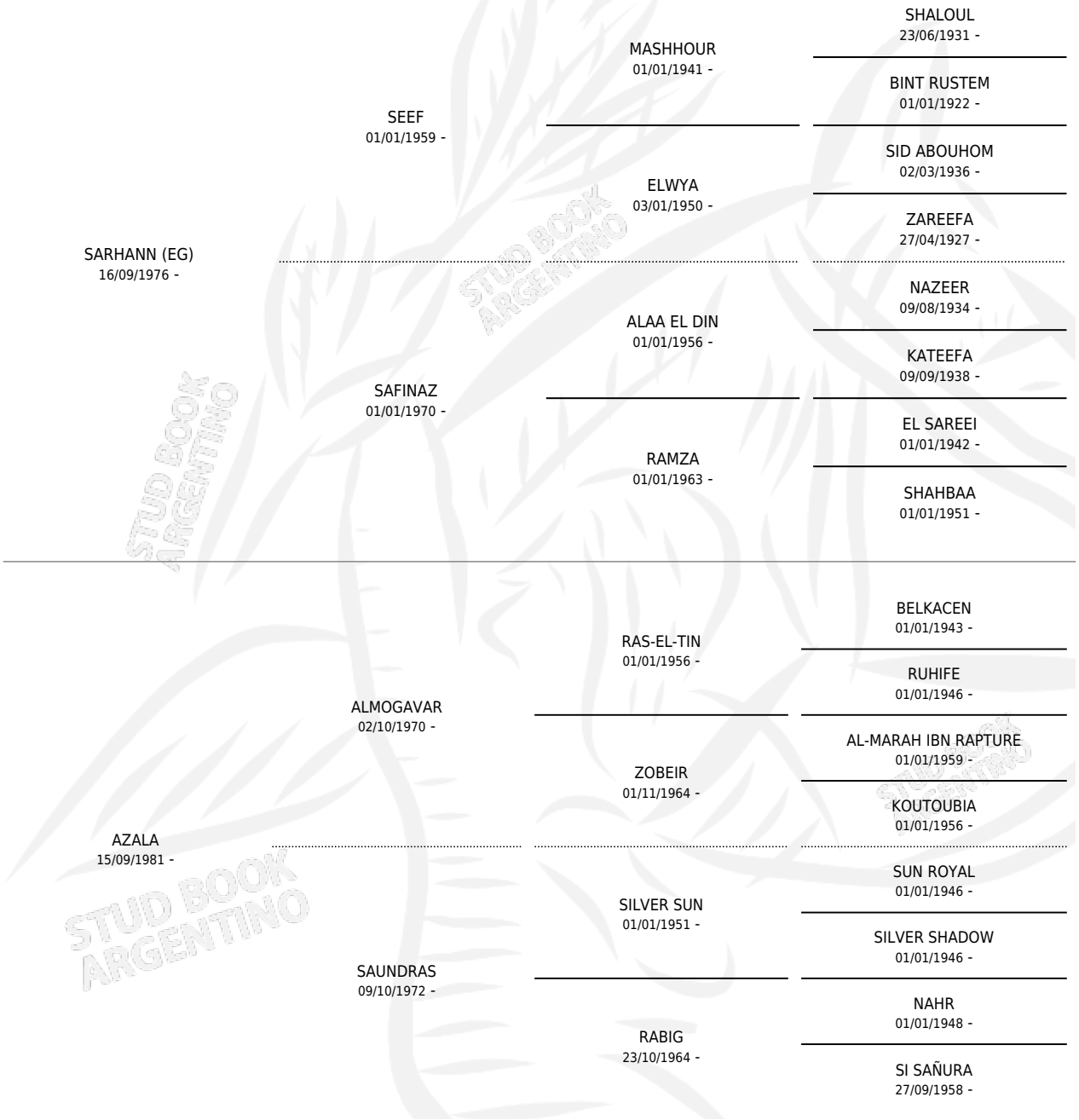

BM AZARHANN

Datos oficiales del Stud Book Argentino
Documento generado el 12/05/2026

studbook.org.ar