

AL SHARISA

por RAMSES y SHERIFFA por DANKEL

PEDIGREE

Argentina · Hembra · Alazan · AP · 31/08/1988
Familia · Volumen 33

ESTADO

TIPIFICACIÓN SANGUÍNEA	✓
TIPIFICACIÓN POR ADN	X
PASAPORTE	X
IDENTIFICACIÓN POR MICROCHIP	X
REPRODUCTOR	✓

Lugar de nacimiento: El Aleph
Criador: De Ridder Luis Francisco

~

HIJOS

	MACHOS	HEMBRAS
1 NACIERON	1	0
SIN ACTUACIONES		

INBREEDING : α,β

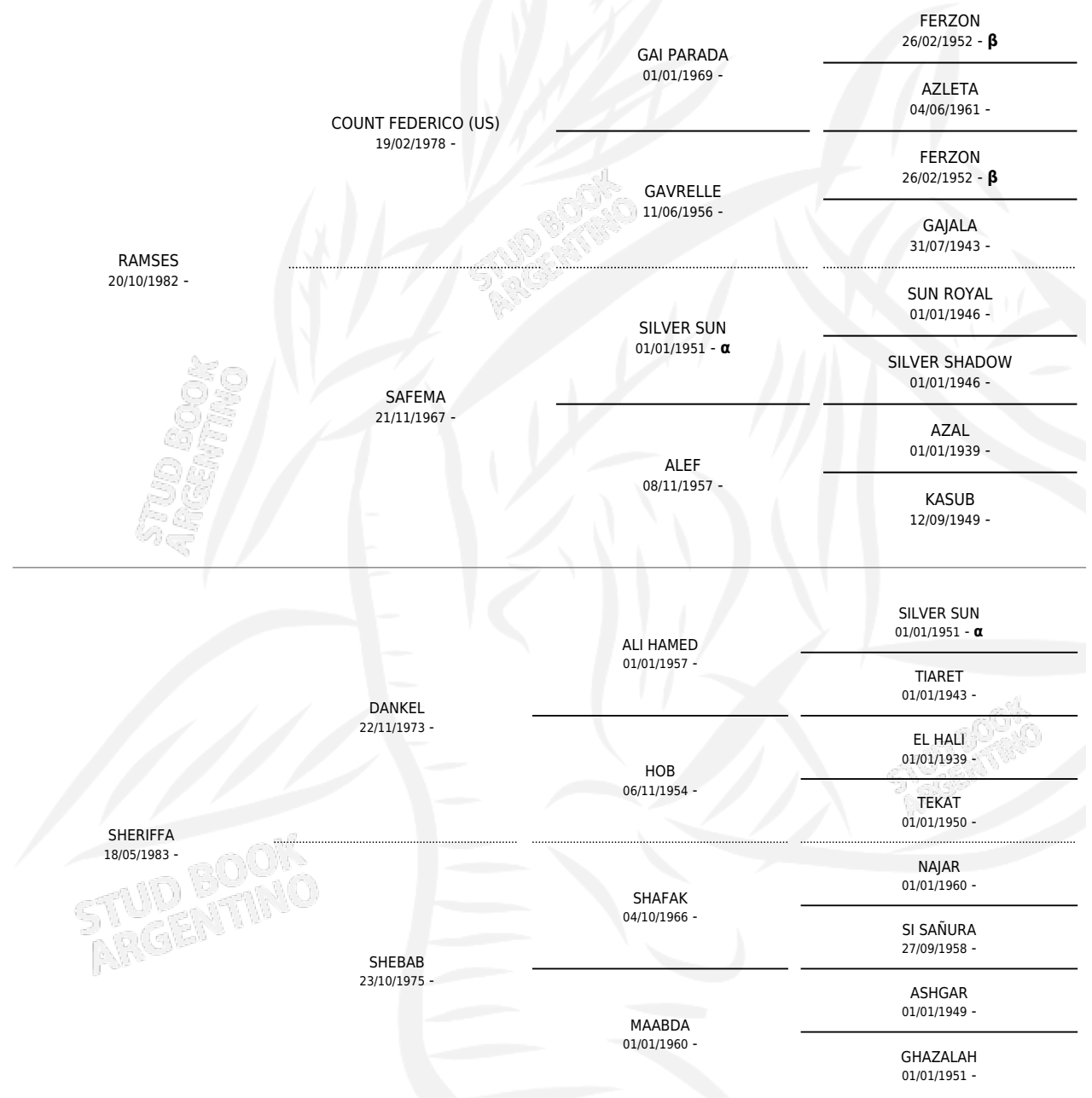

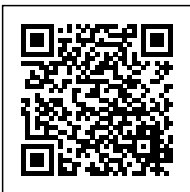

S

mientos 1 / Efectividad 50.00%

PADRILLO	PRODUCTO	CRIADOR	1ER SERVICIO	ÚLTIMO SERVICIO
RAS KAMIL	∅		17/11/1992	17/11/1992
RAS SHARRA	AL KINDI (M ZD, 22/08/1992)	SIN DATO	11/09/1991	15/09/1991

AL SHARISA

Datos oficiales del Stud Book Argentino

Documento generado el 11/05/2026

studbook.org.ar