

RAS IL KHARIF

por **ANSATA ALY JAMIL (US)** y **ESKADA SHALIMA (US)** por **HALIM EL NEFOUS**

Argentina · Macho · Zaino · AP · 02/10/1988
Familia · Volumen 33

ESTADO

TIPIFICACIÓN SANGUÍNEA	✓
TIPIFICACIÓN POR ADN	X
PASAPORTE	X
IDENTIFICACIÓN POR MICROCHIP	X
REPRODUCTOR	✓

Lugar de nacimiento: Las Cortaderas
Criador: Las Cortaderas

~

HIJOS

	MACHOS	HEMBRAS
10 NACIERON	3	7
SIN ACTUACIONES		

PEDIGREE

INBREEDING : α

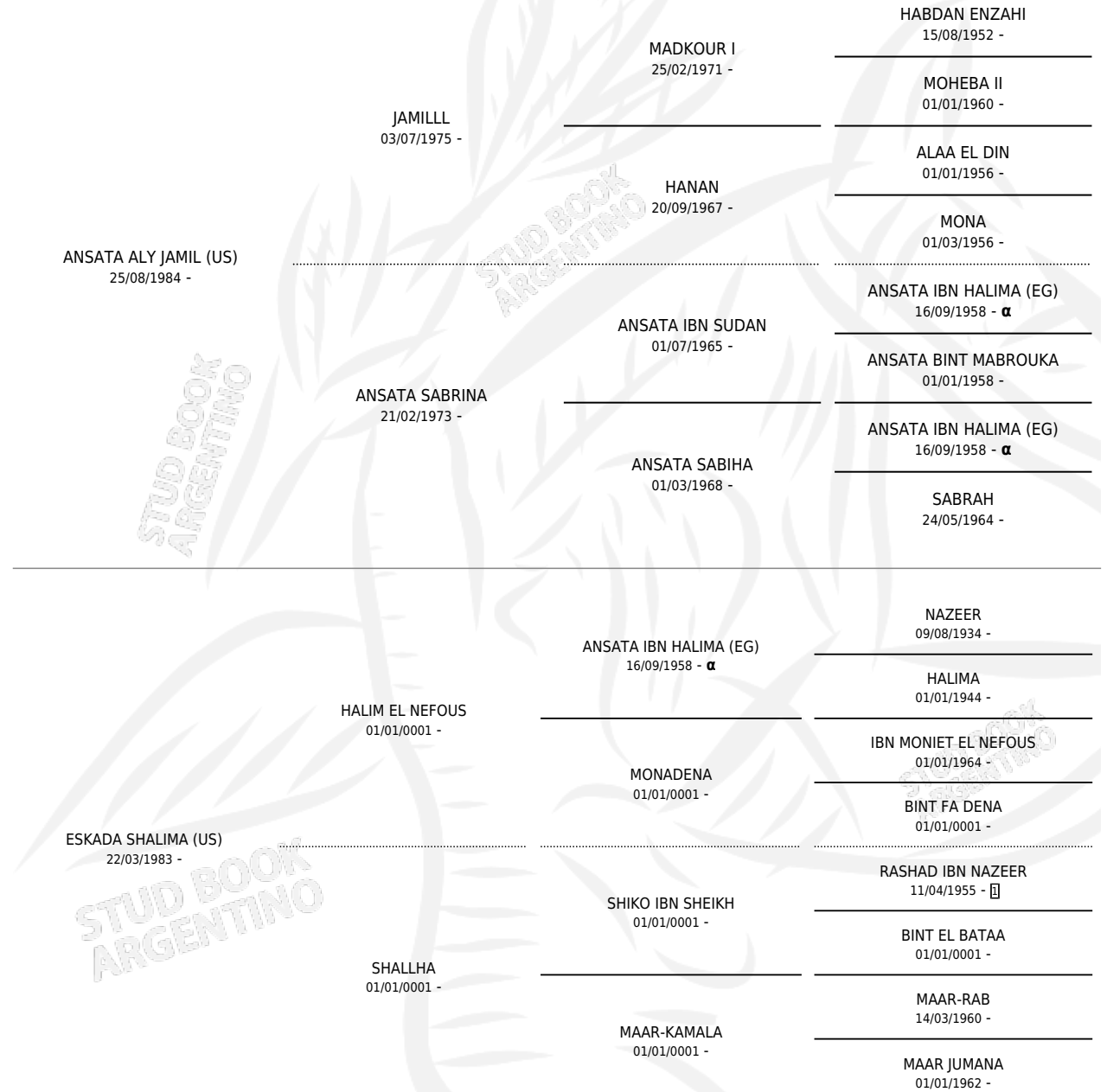

SERVICIOS PADRILLO

TEMPORADA	HARAS	SERVICIO	NAC.	EFFECTIVIDAD
1993	LA BERMEJA	5	0	0.00 %
1992	LA BERMEJA	4	2	50.00 %
1992	LA BERMEJA	2	1	50.00 %
1991	LA CHANA	5	4	80.00 %
1991	LA BERMEJA	2	0	0.00 %
1990	LA CHANA	10	3	30.00 %



RAS IL KHARIF

Datos oficiales del Stud Book Argentino

Documento generado el 11/05/2026

studbook.org.ar