

# RAS AHMIL

# PEDIGREE

por **ANSATA ALY JAMIL (US)** y **AHABBA** por **ALMOGAVAR**

INBREEDING : **α,β**

Argentina · Macho · Alazan Tostado · AP · 19/01/1989  
Familia · Volumen 33

## ESTADO

TIPIFICACIÓN SANGUÍNEA	✓
TIPIFICACIÓN POR ADN	X
PASAPORTE	X
IDENTIFICACIÓN POR MICROCHIP	X
REPRODUCTOR	✓

**Lugar de nacimiento:** Las Cortaderas

**Criador:** Las Cortaderas

~

## HIJOS

	MACHOS	HEMBRAS
2 NACIERON	1	1
SIN ACTUACIONES		

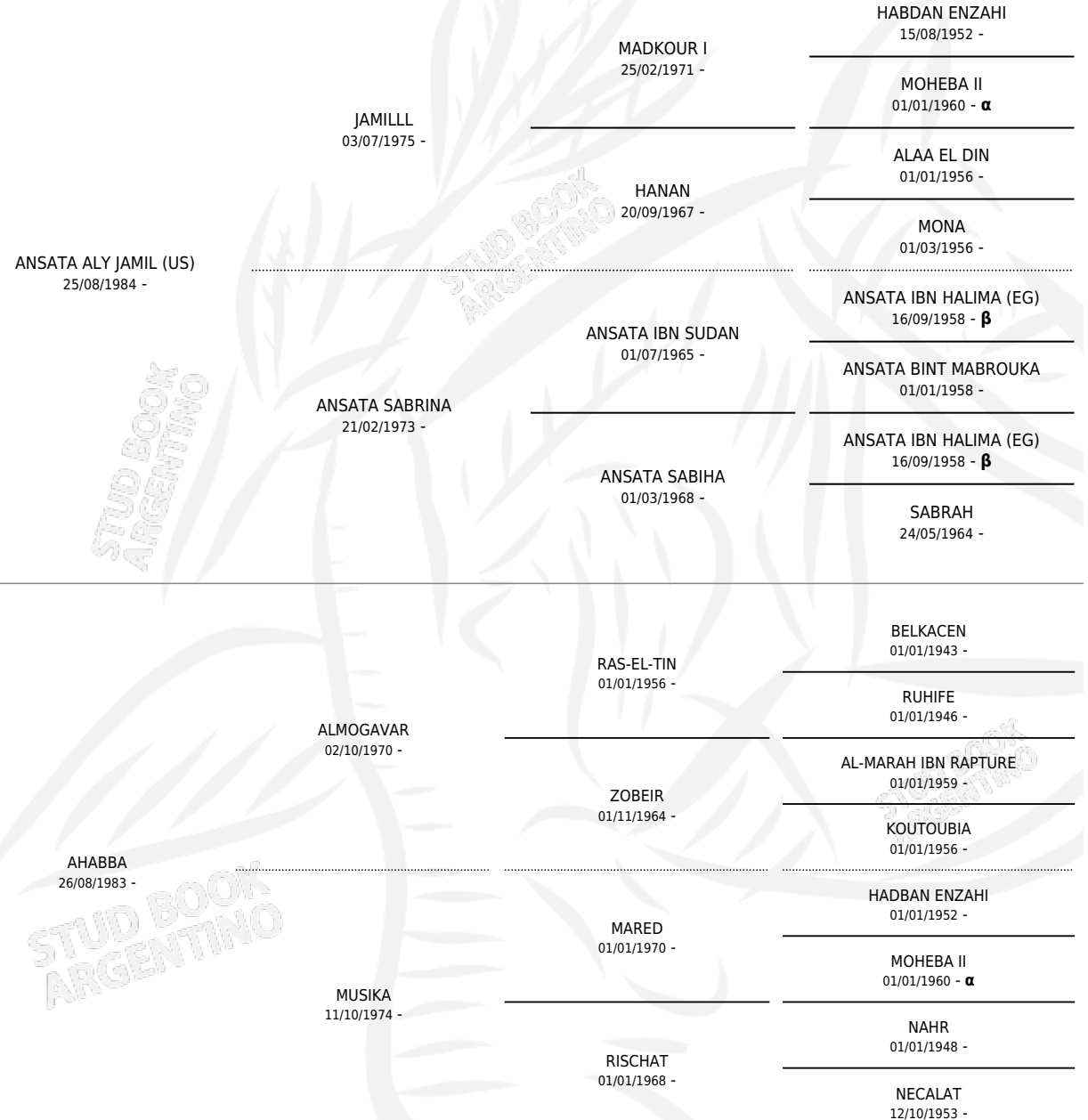

# CAMPAÑA

Solo carreras oficiales de Argentina

## POR EDAD

EDAD	CC	1°	2°	3°	4°	5°	NP	CLC	CLG	CLCG1	CLGG1	IMPORTE	GANANCIA / CC
4 AÑOS	2	0	0	0	0	0	2	0	0	0	0	\$0	\$0
TOTALES	2	0	0	0	0	0	2	0	0	0	0	\$0	\$0
%		0.0%	0.0%	0.0%	0.0%	0.0%	100%	0.0%	0.0%	0.0%	0.0%		

## POR AÑO

AÑO	CC	1°	2°	3°	4°	5°	NP	CLC	CLG	CLCG1	CLGG1	IMPORTE	GANANCIA / CC
1993	2	0	0	0	0	0	2	0	0	0	0	\$0	\$0
TOTALES	2	0	0	0	0	0	2	0	0	0	0	\$0	\$0
%		0.0%	0.0%	0.0%	0.0%	0.0%	100%	0.0%	0.0%	0.0%	0.0%		

No placés en La Plata y San Isidro en 2 carreras disputadas.

POR DISTANCIA

HIPODROMO	CC	1°	2°	3°	4°	5°	NP	CLC	CLG	CLCG1	CLGG1	IMPORTE
<b>SAN ISIDRO</b>	1	0	0	0	0	0	1	0	0	0	0	\$0
1800 MTS	1	0	0	0	0	0	1	0	0	0	0	\$0
<b>LA PLATA</b>	1	0	0	0	0	0	1	0	0	0	0	\$0
1200 MTS	1	0	0	0	0	0	1	0	0	0	0	\$0

POR PISTA

HIPODROMO	CC	1°	2°	3°	4°	5°	NP	CLC	CLG	CLCG1	CLGG1	IMPORTE
<b>SAN ISIDRO</b>	1	0	0	0	0	0	1	0	0	0	0	\$0
CESPED	1	0	0	0	0	0	1	0	0	0	0	\$0
<b>LA PLATA</b>	1	0	0	0	0	0	1	0	0	0	0	\$0
ARENA	1	0	0	0	0	0	1	0	0	0	0	\$0

POR ESTADO

HIPODROMO	CC	1°	2°	3°	4°	5°	NP	CLC	CLG	CLCG1	CLGG1	IMPORTE
<b>SAN ISIDRO</b>	1	0	0	0	0	0	1	0	0	0	0	\$0
NORMAL	1	0	0	0	0	0	1	0	0	0	0	\$0
<b>LA PLATA</b>	1	0	0	0	0	0	1	0	0	0	0	\$0
NORMAL	1	0	0	0	0	0	1	0	0	0	0	\$0

# CARRERAS

FECHA	E	HIP. N°	O	DIST.	PREMIO	CAT.	PISTA	JOCKEY	CABALLERIZA CUIDADOR	POS.	IMPORTE	PAGO	
19/05/1993	4	SIS	9	12	1800	BARTOLOME MITRE	HCP	CESPED	GRAMATICA EDGARDO	CAL RAMON (SI) GARCIA MIGUEL ANGEL	19	\$0	19.55
19/01/1993	4	LPA	8	1	1200	HCAP.DE ARABES	HCP	ARENA	GRAMATICA EDGARDO	CAL RAMON (SI) GARCIA MIGUEL ANGEL	10	\$0	17.95

## SERVICIOS PADRILLO

<b>TEMPORADA</b>	<b>HARAS</b>	<b>SERVICIO</b>	<b>NAC.</b>	<b>EFFECTIVIDAD</b>
1993	CAL RAMON	1	1	100 %
1991	CAL RAMON	1	1	100 %

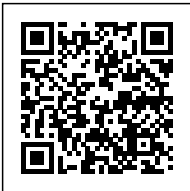

# RAS AHMIL

**Datos oficiales del Stud Book Argentino**

Documento generado el 08/05/2026

[studbook.org.ar](http://studbook.org.ar)