

# ZT GEDUBA

por **EL GERONIMO (US)** y **ADUBA** por **GAI CHAGALL**

## PEDIGREE

Argentina · Hembra · Alazan · AP · 23/08/1990  
Familia · Volumen 34

### ESTADO

TIPIFICACIÓN SANGUÍNEA	✓
TIPIFICACIÓN POR ADN	✓
PASAPORTE	X
IDENTIFICACIÓN POR MICROCHIP	X
REPRODUCTOR	✓

**Lugar de nacimiento:** El Atalaya

**Criador:** El Atalaya

~

### HIJOS

	MACHOS	HEMBRAS
13 NACIERON	6	7

SIN ACTUACIONES

INBREEDING :  $\alpha, \beta$

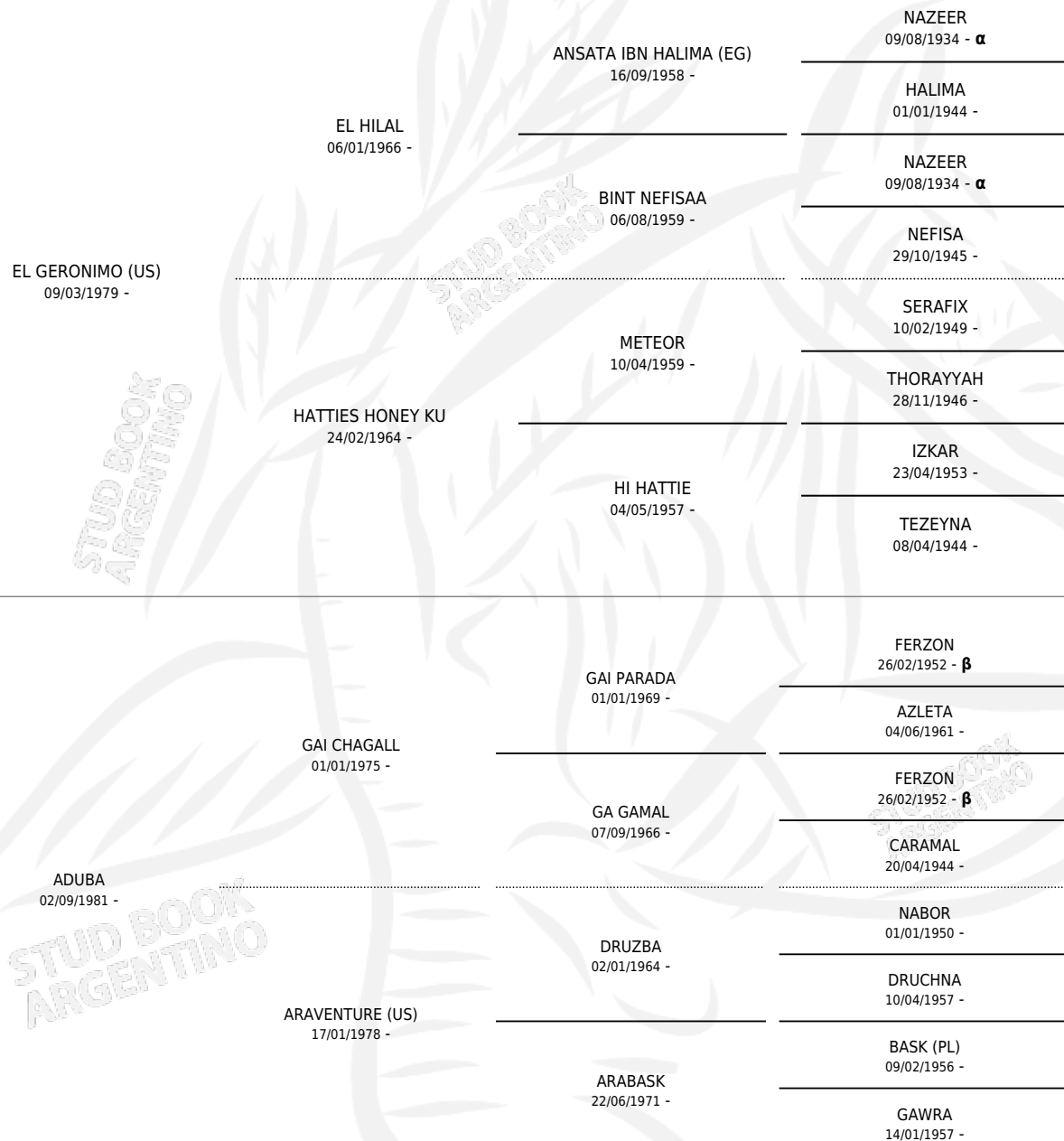



S

cimientos 13 / Efectividad 81.25%

PADRILLO	PRODUCTO	CRIADOR	1ER SERVICIO	ÚLTIMO SERVICIO
ZT SHAKGAL	∅		19/09/2008	22/09/2008
<b>ZT GEDUBA</b> ZT FAWN	GUAZU MANDUVA (M A, 05/09/2008) •MURIÓ EL 02/10/2011•	LA ENCANDILADA	28/09/2007	30/09/2007
Documento generado el 09/05/2026 ZT FAWN	GUAZU CALIFA (M Z, 10/08/2007) •MURIÓ EL 05/05/2008•	LA ENCANDILADA	24/08/2006	28/08/2006
studbook.org.ar ZT SHAKGAL	GUAZU SHAKUBA (H T, 26/07/2006)	LA ENCANDILADA	09/08/2005	14/08/2005
ZT SHAKGAL	∅		17/12/2004	20/12/2004
ZT SHAKGAL	GUAZU SHAKLANA (H TA, 27/11/2004) •MURIÓ EL 08/01/2005•	LA ENCANDILADA	22/12/2003	26/12/2003
ZT SHAKGAL	GUAZU SHAKDUBA (H TA, 15/11/2003) •MURIÓ EL 21/01/2004•	LA ENCANDILADA	06/12/2002	11/12/2002
ZT SHAKFANTASY	GUAZU ADUBA (H A, 07/11/2002)	LA ENCANDILADA	30/11/2001	30/11/2001
PARYS EL JAMAAL (BR)	ZT PARYSBA (H T, 09/10/2001)	EL ATALAYA	27/10/2000	27/10/2000
EL SHAKLAN (GR)	∅		21/09/1999	11/10/1999
IMPERIAL MADHEEN (GR)	ZT MAGED (M ZT, 21/08/1999) •MURIÓ EL 01/10/1999•	EL ATALAYA	25/09/1998	25/09/1998
EL SHAKLAN (GR)	ZT GEKLAN (M T, 31/07/1998)	EL ATALAYA	26/08/1997	26/08/1997
EL SHAKLAN (GR)	ZT GEDUKLAN (H A, 13/08/1997)	EL ATALAYA	04/09/1996	04/09/1996
LUDJIN EL JAMAAL (BR)	ZT GEDJIN (M ZD, 23/08/1996)	EL ATALAYA	20/09/1995	20/09/1995
EL SHAKLAN (GR)	ZT SHAKGEDUBA (H TA, 02/08/1995) •MURIÓ EL 23/01/1996•	EL ATALAYA	17/08/1994	17/08/1994
EL SHAKLAN (GR)	ZT ADUKLAN (M T, 01/08/1994)	EL ATALAYA	21/08/1993	21/08/1993