ZUHUR PASHA

por ZT SHARELLO (PY) y JAUJA por SILVER JUBILO (US)

Argentina · Macho · Tordillo · AP · 18/10/1991
Familia · Volumen 34

ESTADO

TIPIFICACIÓN SANGUÍNEA	X
TIPIFICACIÓN POR ADN	X
PASAPORTE	X
IDENTIFICACIÓN POR MICROCHIP	X
REPRODUCTOR	X

Lugar de nacimiento: La Florentina
Criador: Lupp Federico Maximo

PEDIGREE

INBREEDING : **α,β**

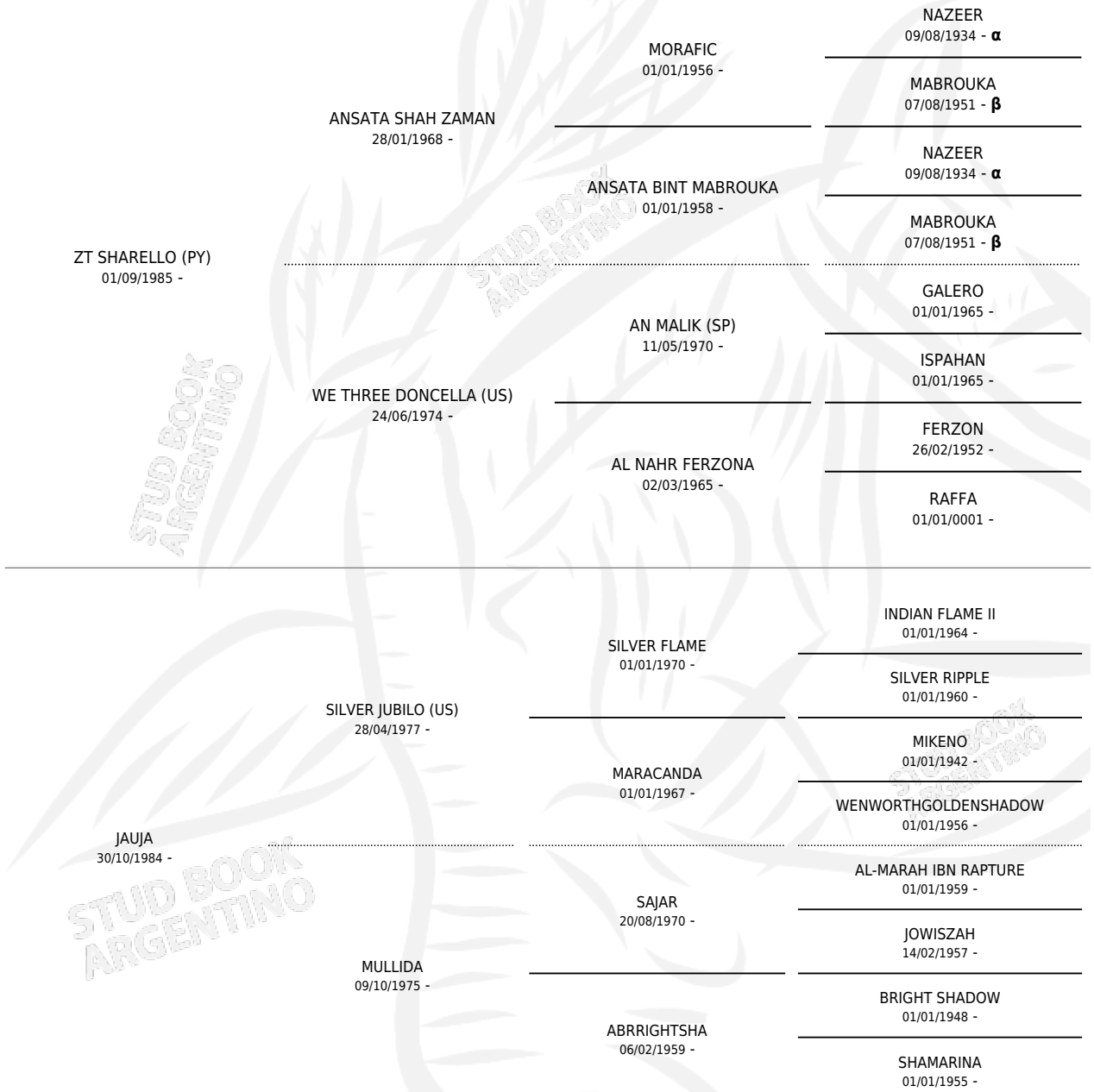

ZUHUR PASHA

Datos oficiales del Stud Book Argentino
Documento generado el 14/05/2026

studbook.org.ar