

RAS IBN ALY

por **ANSATA ALY JAMIL (US)** y **RAS MEDINA** por **COUNT FEDERICO (US)**

Argentina · Macho · Zaino · AP · 04/10/1991
Familia · Volumen 34

ESTADO

TIPIFICACIÓN SANGUÍNEA	X
TIPIFICACIÓN POR ADN	X
PASAPORTE	X
IDENTIFICACIÓN POR MICROCHIP	X
REPRODUCTOR	X

Lugar de nacimiento: Las Cortaderas
Criador: Las Cortaderas

PEDIGREE

INBREEDING : α, β

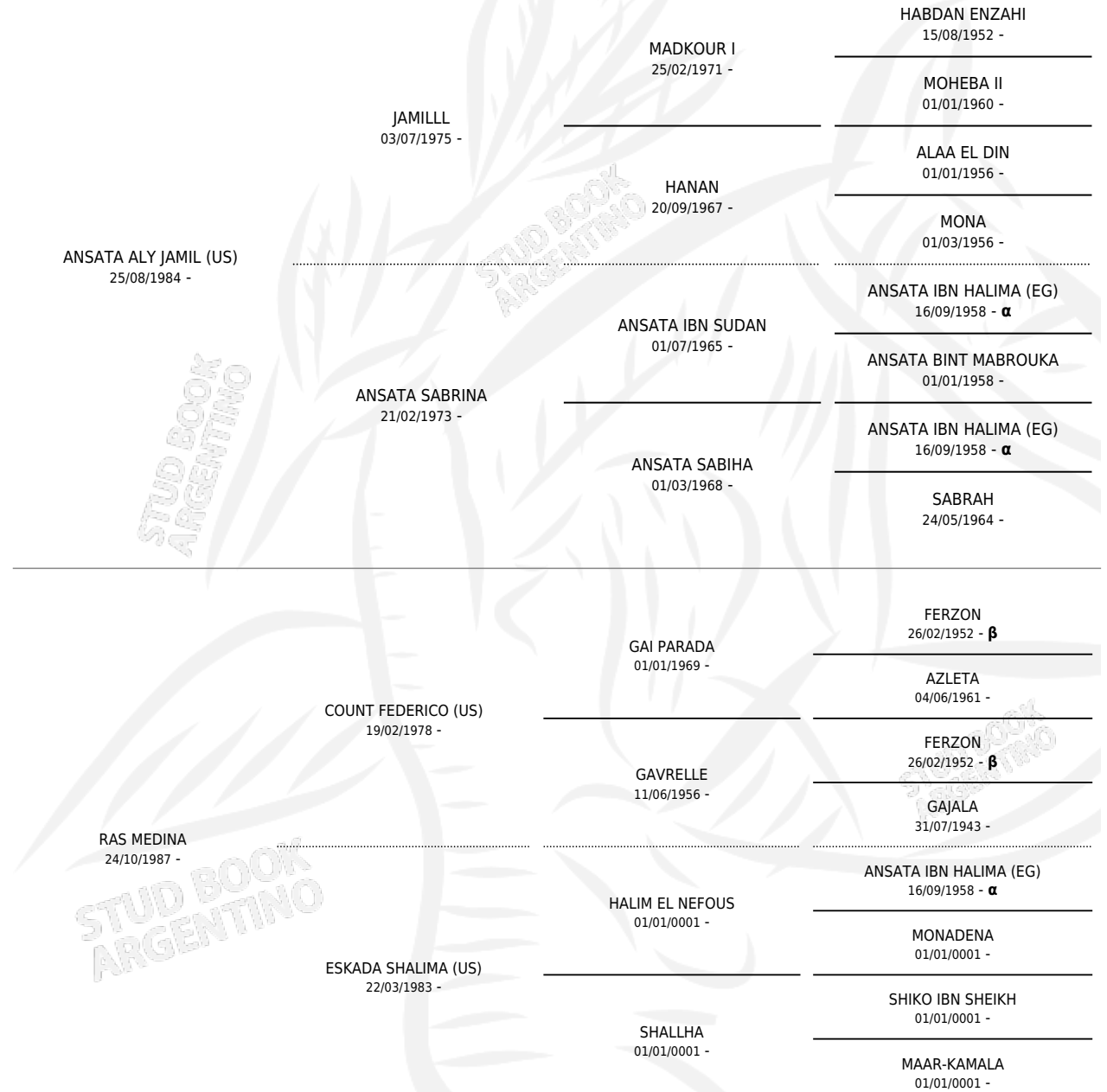

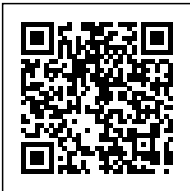

RAS IBN ALY

Datos oficiales del Stud Book Argentino

Documento generado el 14/05/2026

studbook.org.ar