

GREG ALY DURJAM

por ANSATA ALY JAMIL (US) y DURAAQ por GAI CHAGALL

Argentina · Macho · Tordillo · AP · 28/11/1992
Familia · Volumen 34

ESTADO

TIPIFICACIÓN SANGUÍNEA	X
TIPIFICACIÓN POR ADN	X
PASAPORTE	X
IDENTIFICACIÓN POR MICROCHIP	X
REPRODUCTOR	X

Lugar de nacimiento: Don Gregorio

Criador: Sin dato

PEDIGREE

INBREEDING : α, β, γ

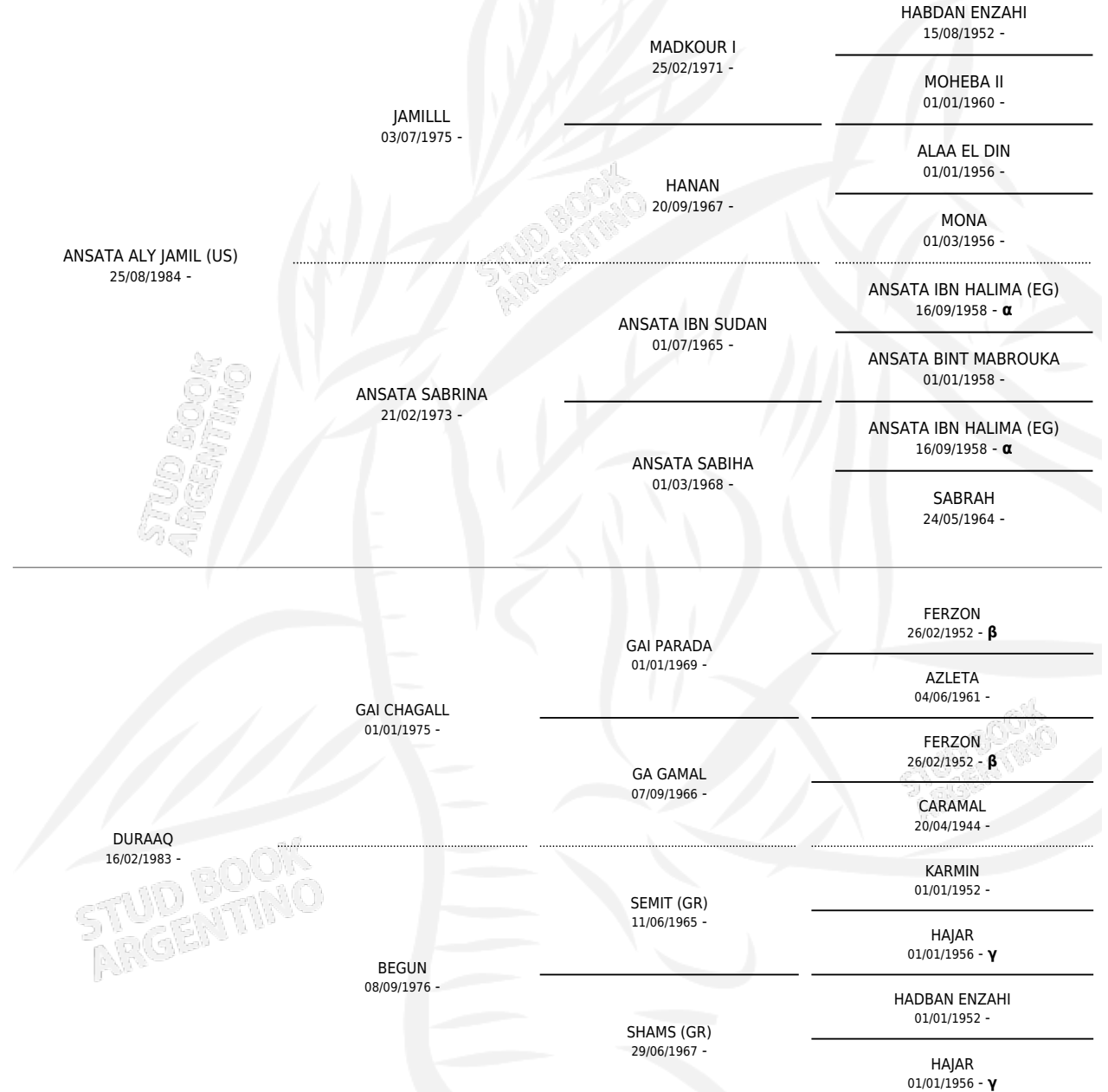



GREG ALY DURJAM

Datos oficiales del Stud Book Argentino

Documento generado el 03/05/2026

studbook.org.ar