CG FARSAR

por BM IBN SARHANN y RAS FARAH por SAYANG (US)

Argentina · Hembra · Tordillo · AP · 22/10/1993
Familia · Volumen 35

ESTADO

TIPIFICACIÓN SANGUÍNEA	X
TIPIFICACIÓN POR ADN	X
PASAPORTE	X
IDENTIFICACIÓN POR MICROCHIP	X
REPRODUCTOR	X

Lugar de nacimiento: Coe Pora
Criador: Sin dato

PEDIGREE

INBREEDING : **α**

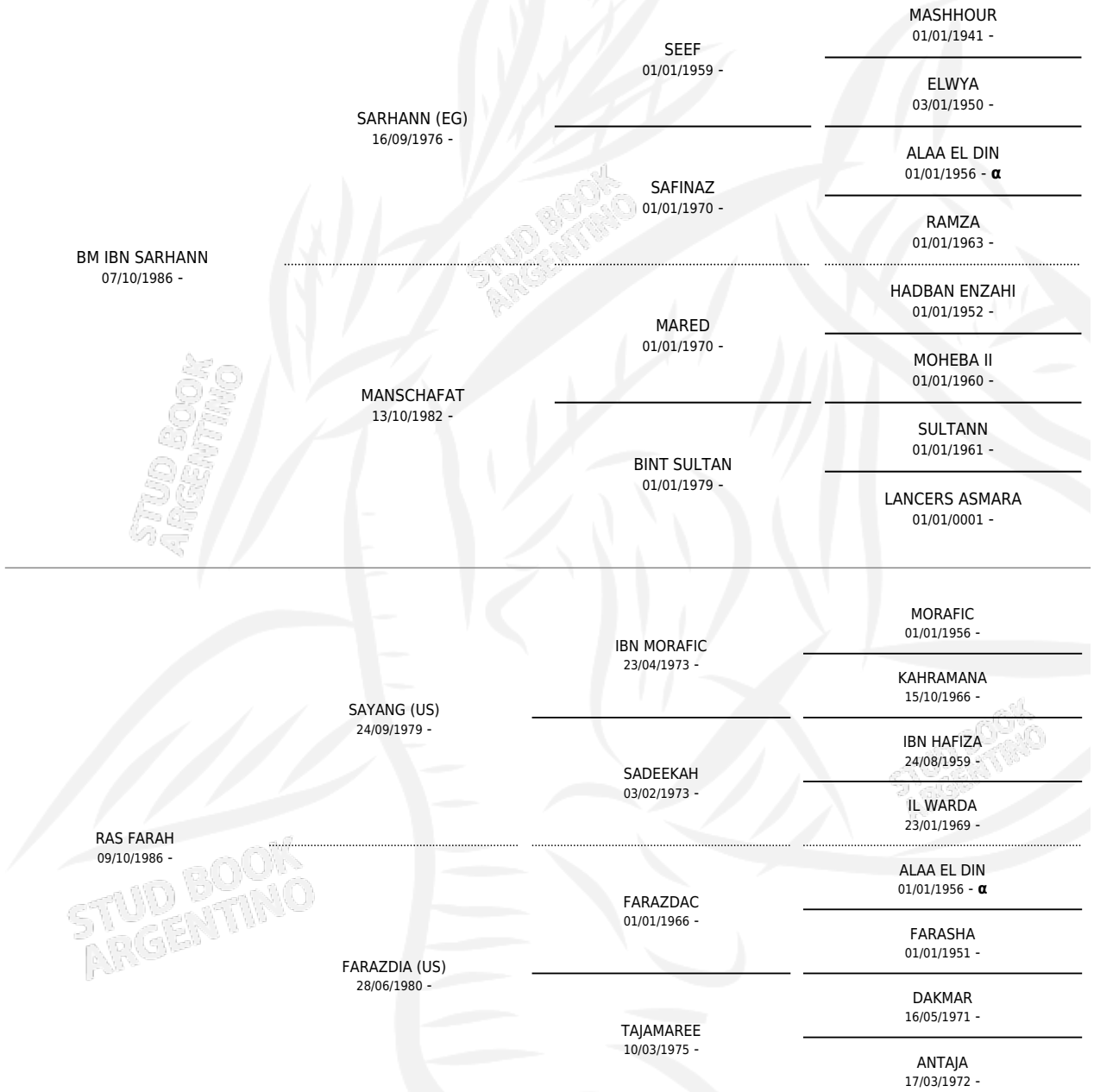

CG FARSAR

Datos oficiales del Stud Book Argentino
Documento generado el 10/05/2026

studbook.org.ar