

# CG NORHAL

por HALIM EL JAMAAL (BR) y RAS NORILLA por ADAL VIRULE (SP)

Argentina · Hembra · Tordillo · AP · 07/08/1994  
Familia · Volumen 35

## ESTADO

TIPIFICACIÓN SANGUÍNEA	✓
TIPIFICACIÓN POR ADN	✓
PASAPORTE	X
IDENTIFICACIÓN POR MICROCHIP	X
REPRODUCTOR	✓

**Lugar de nacimiento:** Coe Pora  
**Criador:** Sin dato

~

## HIJOS

	MACHOS	HEMBRAS
8 NACIERON	3	5
SIN ACTUACIONES		

## PEDIGREE

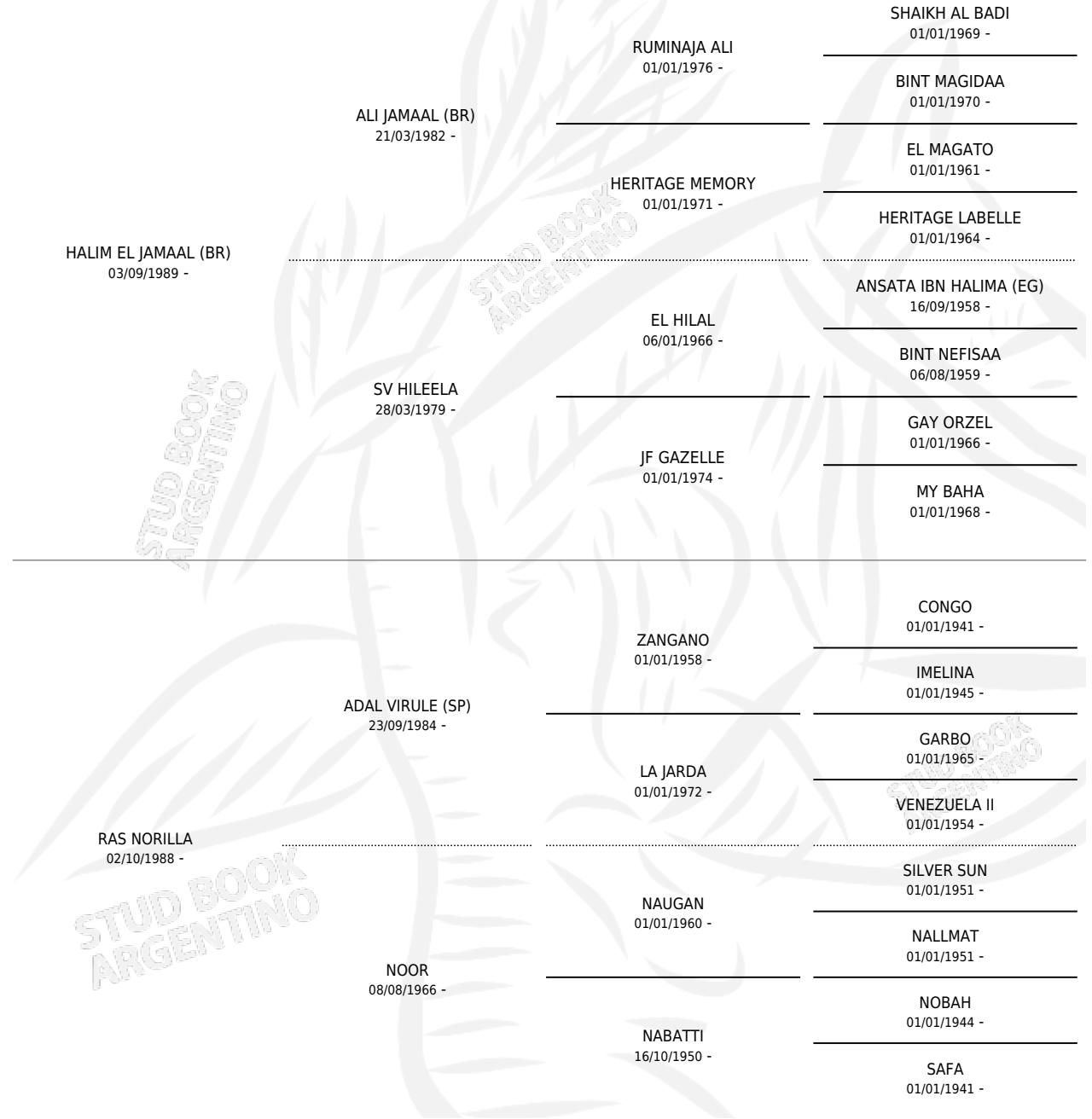



S

cimientos 8 / Efectividad 66.67%

PADRILLO	PRODUCTO	CRIADOR	1ER SERVICIO	ÚLTIMO SERVICIO
CG JELFARAH	∅		19/10/2017	28/11/2017
<b>CG NORHAL</b>	CG NORHALJE (H T, 06/10/2014)	COE PORA	23/10/2013	23/10/2013
CG JELFARAH	CG JELFANOR (M T, 19/10/2012)	COE PORA	05/11/2011	05/11/2011
KALICZ (FR) studbook.org.ar	CG KALNOR (M TA, 21/09/2009) •MURIÓ EL 22/06/2010•	COE PORA	15/10/2008	15/10/2008
KALICZ (FR)	CG NORLICZ (H T, 16/08/2007)	COE PORA	06/09/2006	06/09/2006
KALICZ (FR)	∅		06/09/2005	14/11/2005
CG JELFOR	∅		30/09/2003	30/09/2003
OFIR POLSKI (FR)	∅		30/10/2002	30/10/2002
ZT GAFLUDJIN	CG HALLUD (H T, 10/10/2002)	COE PORA	21/09/2001	07/11/2001
ZT GAFLUDJIN	CG JINHAL (M T, 20/08/2001)	COE PORA	14/09/2000	14/09/2000
ZT GAFLUDJIN	CG HALDJIN (H T, 25/07/2000)	SIN DATO	27/08/1999	30/08/1999
EL BORR (SE)	CG NORHBORR (H T, 29/07/1998)	SIN DATO	01/09/1997	04/09/1997

Datos oficiales del Stud Book Argentino

Documento generado el 04/05/2026