

# CG SIFHAL

por HALIM EL JAMAAL (BR) y RAS SIFARA por IES IBN FAWKIA (US)

## PEDIGREE

Argentina · Hembra · Tordillo · AP · 10/08/1994  
Familia · Volumen 35

### ESTADO

TIPIFICACIÓN SANGUÍNEA	✓
TIPIFICACIÓN POR ADN	✓
PASAPORTE	X
IDENTIFICACIÓN POR MICROCHIP	X
REPRODUCTOR	✓

**Lugar de nacimiento:** Coe Pora  
**Criador:** Sin dato

~

### HIJOS

	MACHOS	HEMBRAS
5 NACIERON	3	2
SIN ACTUACIONES		

INBREEDING : α

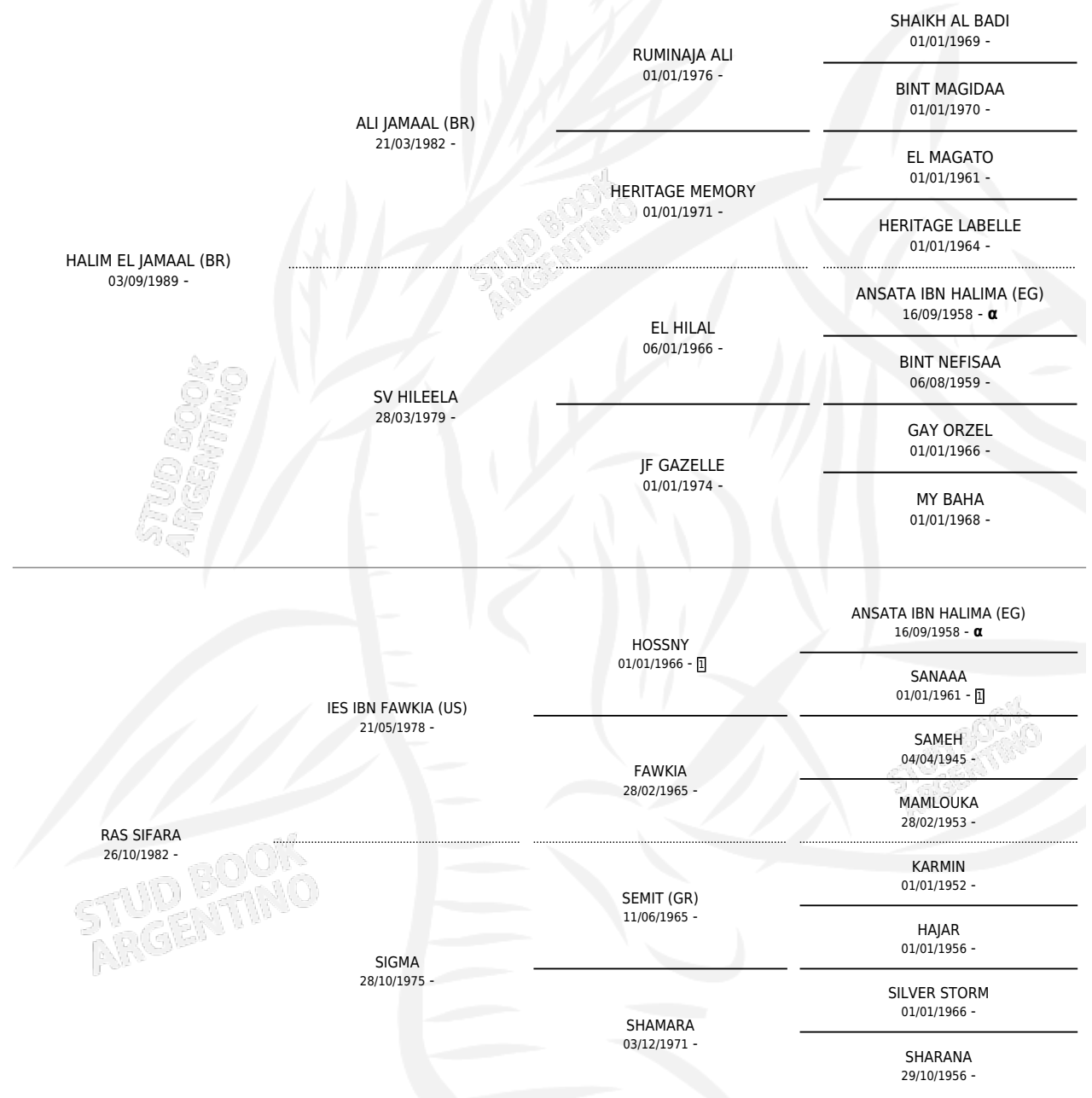

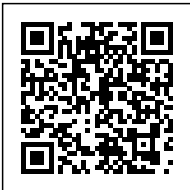

S

cimientos 5 / Efectividad 41.67%

PADRILLO	PRODUCTO	CRIADOR	1ER SERVICIO	ÚLTIMO SERVICIO
CG MAHANUM	∅		16/12/2013	16/12/2013
<b>CG SIFHAL</b>	∅		10/12/2011	10/12/2011
CG MAHANUM	CG MAHASIF (M T, 29/10/2010)	COE PORA	18/11/2009	18/11/2009
CG MAHANUM	∅		26/11/2008	26/11/2008
KALICZ (FR)	∅		10/10/2006	10/10/2006
CG JELFARAH	∅		17/08/2006	17/08/2006
CG BORAH	CG FHALBO (H T, 31/10/2005)	COE PORA	25/11/2004	25/11/2004
CG JELFOR	∅		21/11/2003	21/11/2003
OFIR POLSKI (FR)	CG SIFHALSKI (H A, 04/10/2003) •MURIÓ EL 12/12/2003•	COE PORA	01/09/2002	28/10/2002
ZT GAFLUDJIN	CG.LUDFMAL (M T, 20/08/2002)	COE PORA	09/08/2001	03/09/2001
ZT GAFLUDJIN	CG LUDSIF (M T, 29/10/2000) •MURIÓ EL 21/03/2002•	SIN DATO	23/11/1999	23/11/1999
EL BORR (SE)	∅		20/08/1999	30/08/1999