SCHE ADLIAH

por ABU KHAIL (US) y ANSATA TABITHA (US) por ANSATA HALIM SHAH

Argentina · Hembra · Tordillo · AP · 14/09/1994
Familia · Volumen 35

ESTADO

TIPIFICACIÓN SANGUÍNEA	X
TIPIFICACIÓN POR ADN	X
PASAPORTE	X
IDENTIFICACIÓN POR MICROCHIP	X
REPRODUCTOR	X

Lugar de nacimiento: Scheherezade
Criador: Sin dato

PEDIGREE

INBREEDING : **α,β**

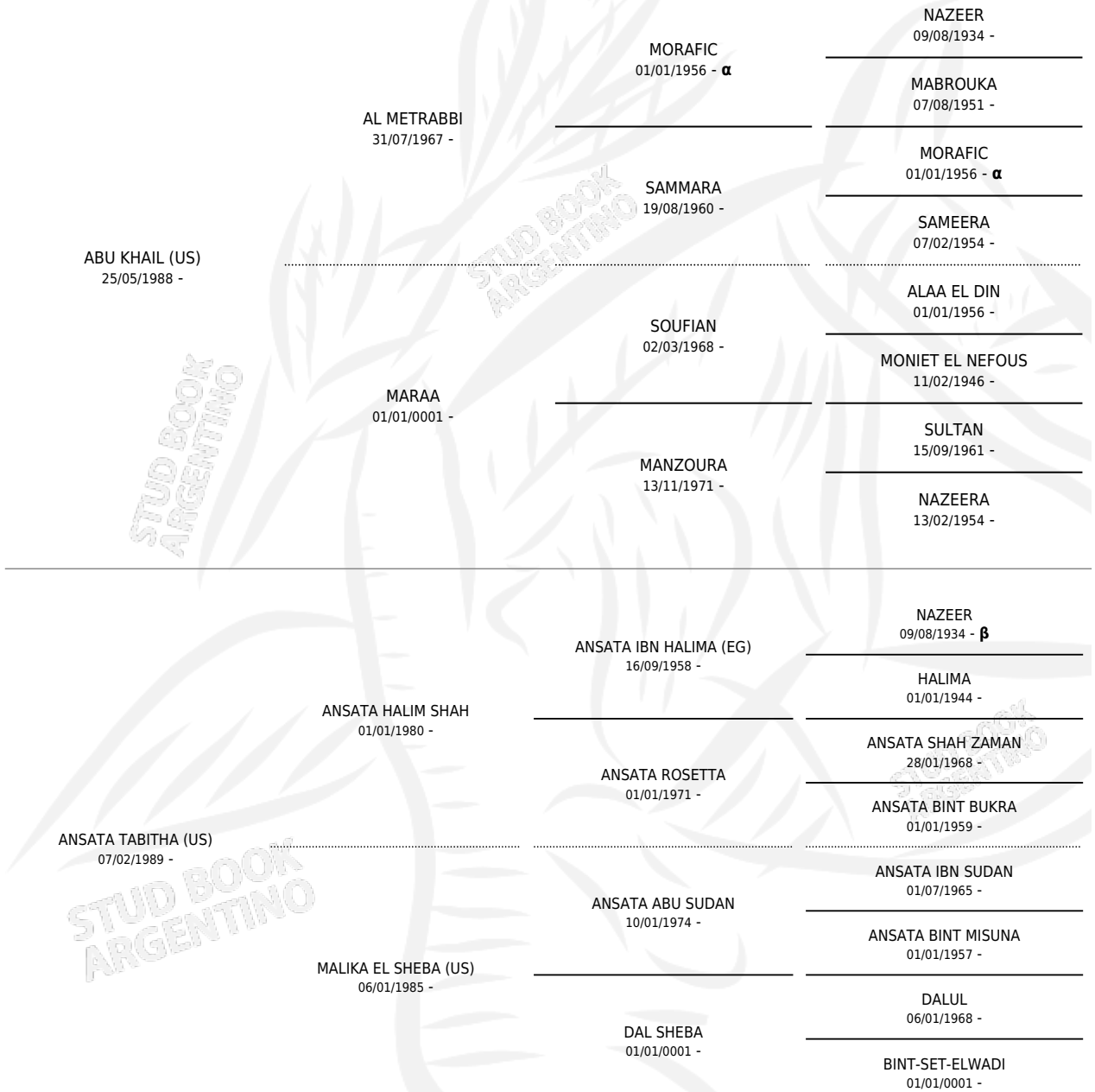

SCHE ADLIAH

Datos oficiales del Stud Book Argentino
Documento generado el 11/05/2026

studbook.org.ar