GREG SOL HALIMA

por ANSATA HALIM BAY (US) y RAS SOLALMA por ALMA VIVA

Argentina · Hembra · Tordillo · AP · 18/09/1994
Familia · Volumen 35

ESTADO

TIPIFICACIÓN SANGUÍNEA	X
TIPIFICACIÓN POR ADN	X
PASAPORTE	X
IDENTIFICACIÓN POR MICROCHIP	X
REPRODUCTOR	X

Lugar de nacimiento: Don Gregorio
Criador: Sin dato

PEDIGREE

INBREEDING : **α**

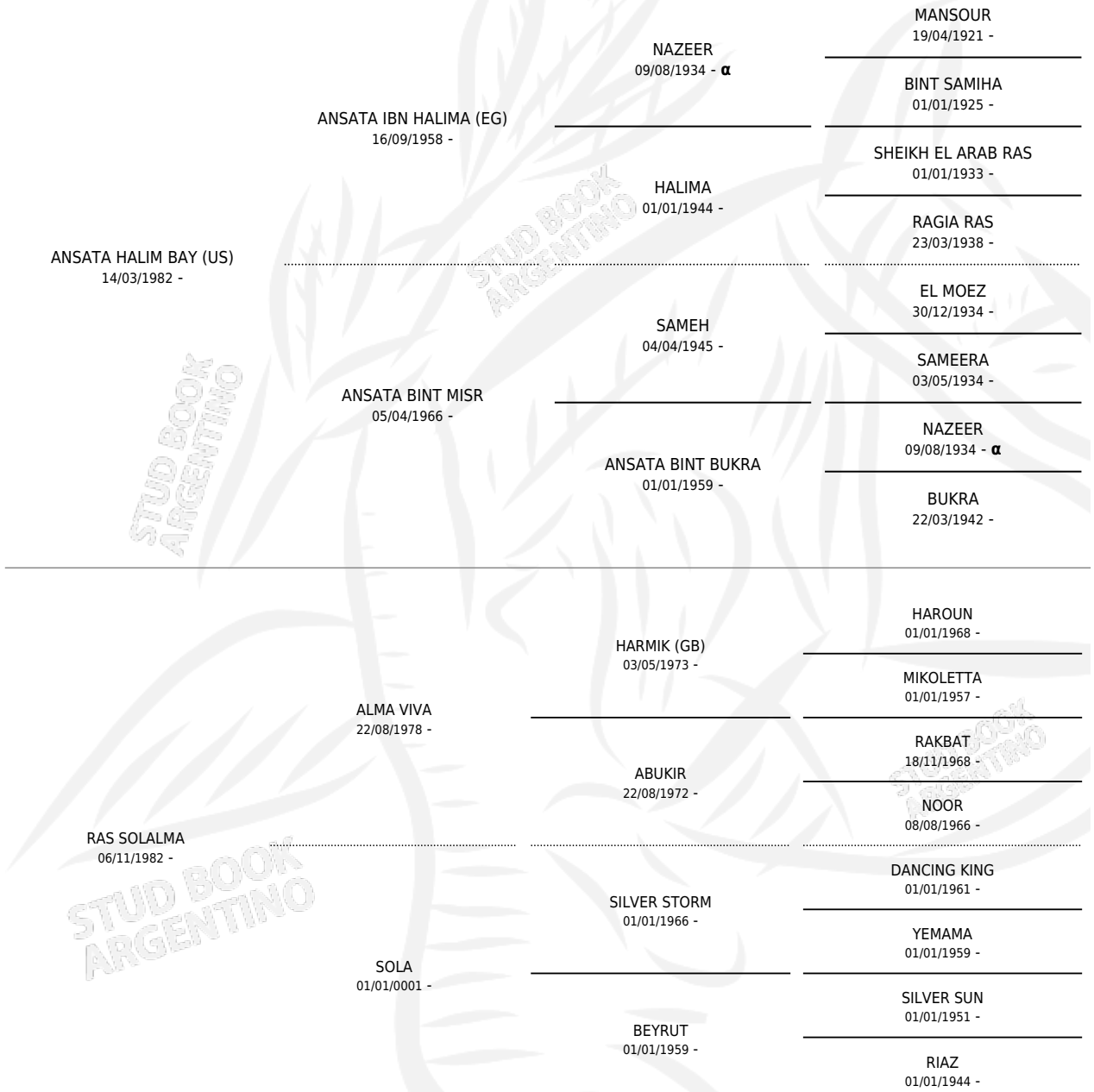

GREG SOL HALIMA

Datos oficiales del Stud Book Argentino
Documento generado el 06/05/2026

studbook.org.ar