CG HALKAD

por HALIM EL JAMAAL (BR) y RAS KADDIM por RAMSES

Argentina · Macho · Alazan · AP · 21/09/1994
Familia · Volumen 35

ESTADO

TIPIFICACIÓN SANGUÍNEA	X
TIPIFICACIÓN POR ADN	X
PASAPORTE	X
IDENTIFICACIÓN POR MICROCHIP	X
REPRODUCTOR	X

Lugar de nacimiento: Coe Pora
Criador: Sin dato

PEDIGREE

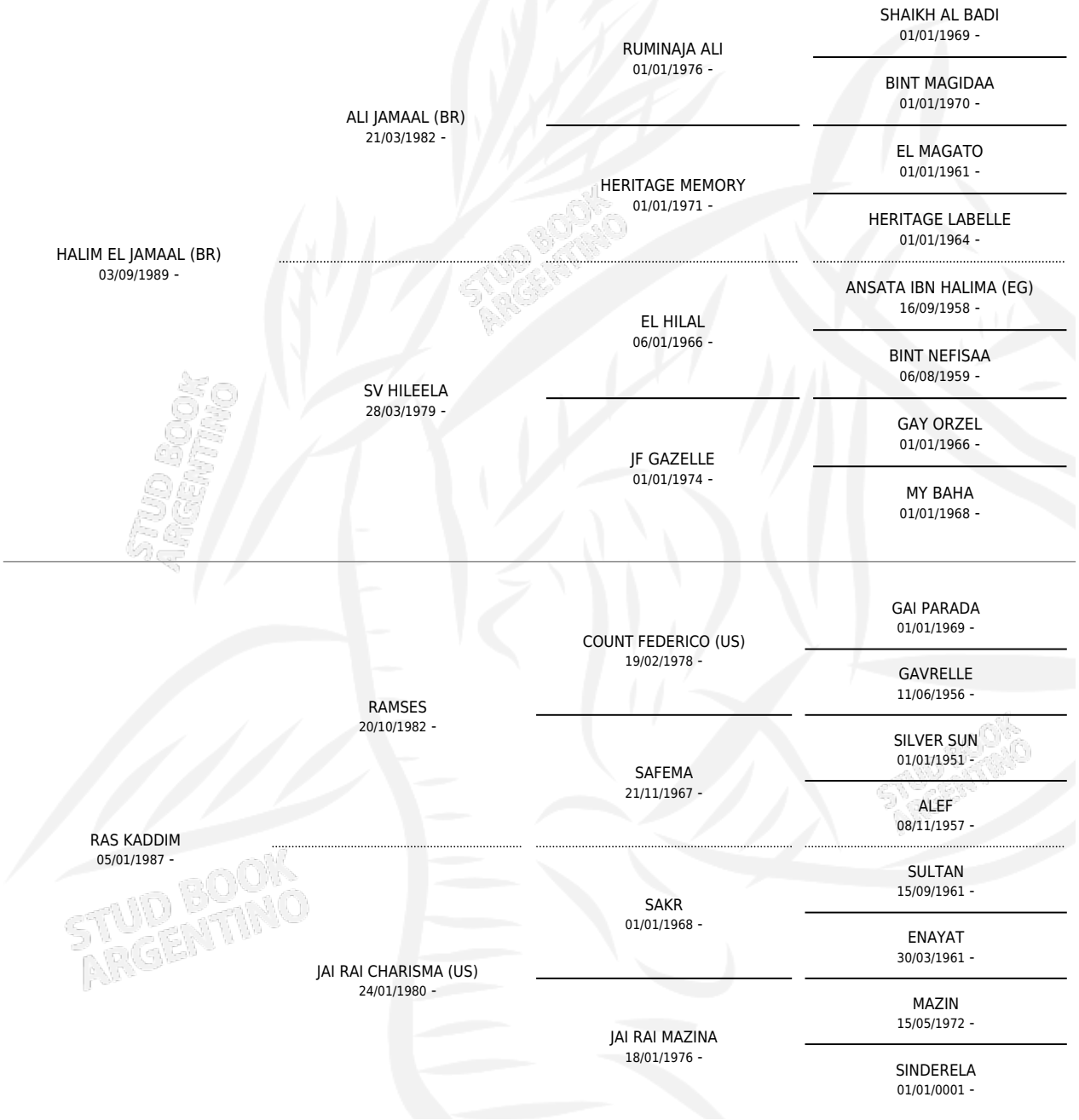

CG HALKAD

Datos oficiales del Stud Book Argentino
Documento generado el 04/05/2026

studbook.org.ar