

# JC DALI

por AK EL NAWAAL (US) y JC FATIMA por DUKE AL NAFIS (PY)

Argentina · Macho · Alazan · AP · 03/11/1994  
Familia · Volumen 35

## ESTADO

TIPIFICACIÓN SANGUÍNEA	X
TIPIFICACIÓN POR ADN	X
PASAPORTE	X
IDENTIFICACIÓN POR MICROCHIP	X
REPRODUCTOR	X

**Lugar de nacimiento:** Solyman  
**Criador:** Solyman

## PEDIGREE

INBREEDING :  $\alpha, \beta$

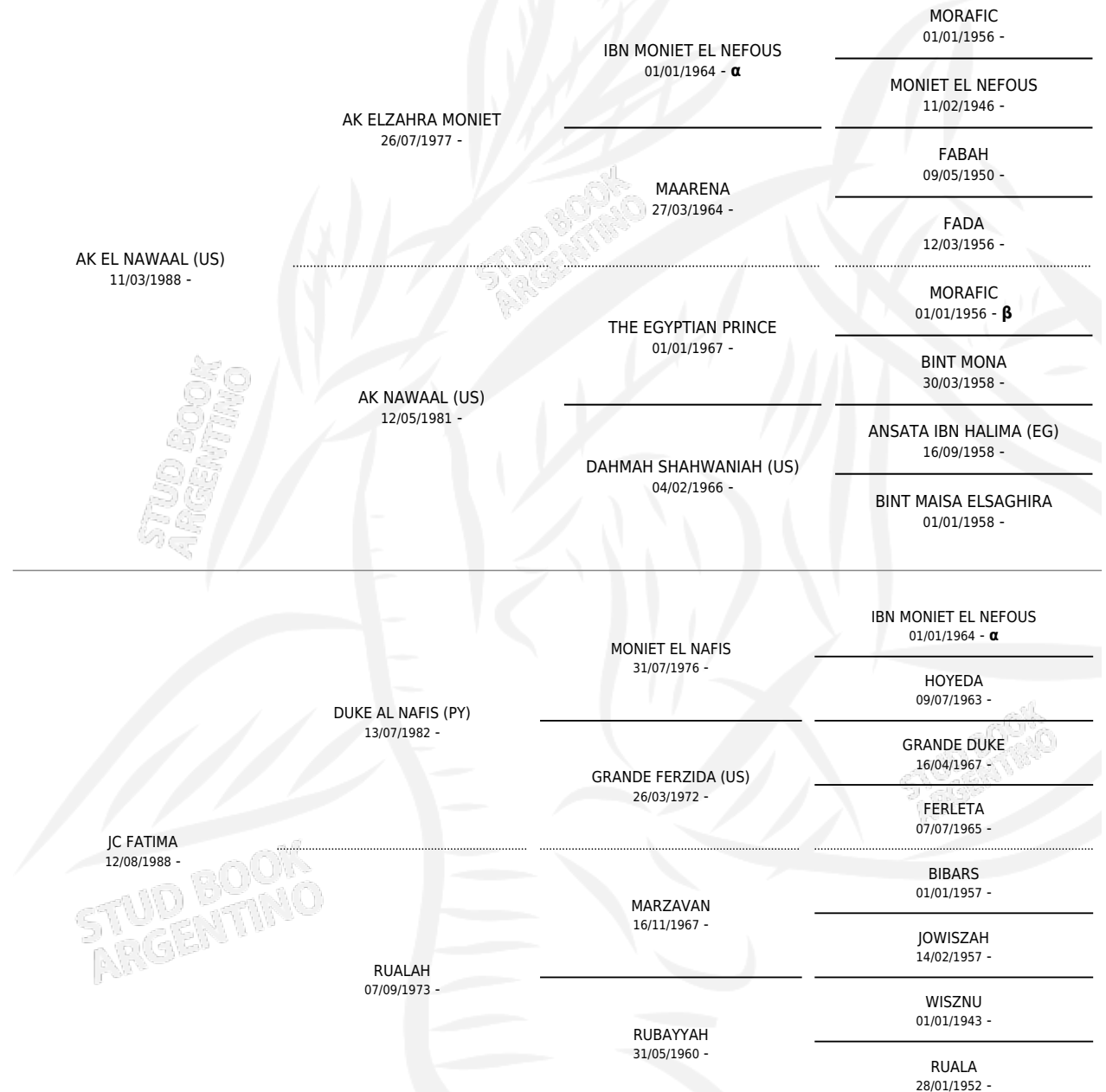

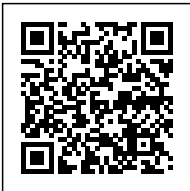

# JC DALI

**Datos oficiales del Stud Book Argentino**

Documento generado el 11/05/2026

[studbook.org.ar](http://studbook.org.ar)