

# LM MILONGUITA

por **IMPERIAL NAPHARR (US)** y **SEGUIDILLAS** por **SILVER JUBILO (US)**

Argentina · Hembra · Tordillo · AP · 01/09/1995  
Familia · Volumen 35

## ESTADO

TIPIFICACIÓN SANGUÍNEA	✓
TIPIFICACIÓN POR ADN	X
PASAPORTE	X
IDENTIFICACIÓN POR MICROCHIP	X
REPRODUCTOR	X

**Lugar de nacimiento:** La Matera  
**Criador:** Larrere Carlos Alberto (SUC)

## PEDIGREE

INBREEDING : α

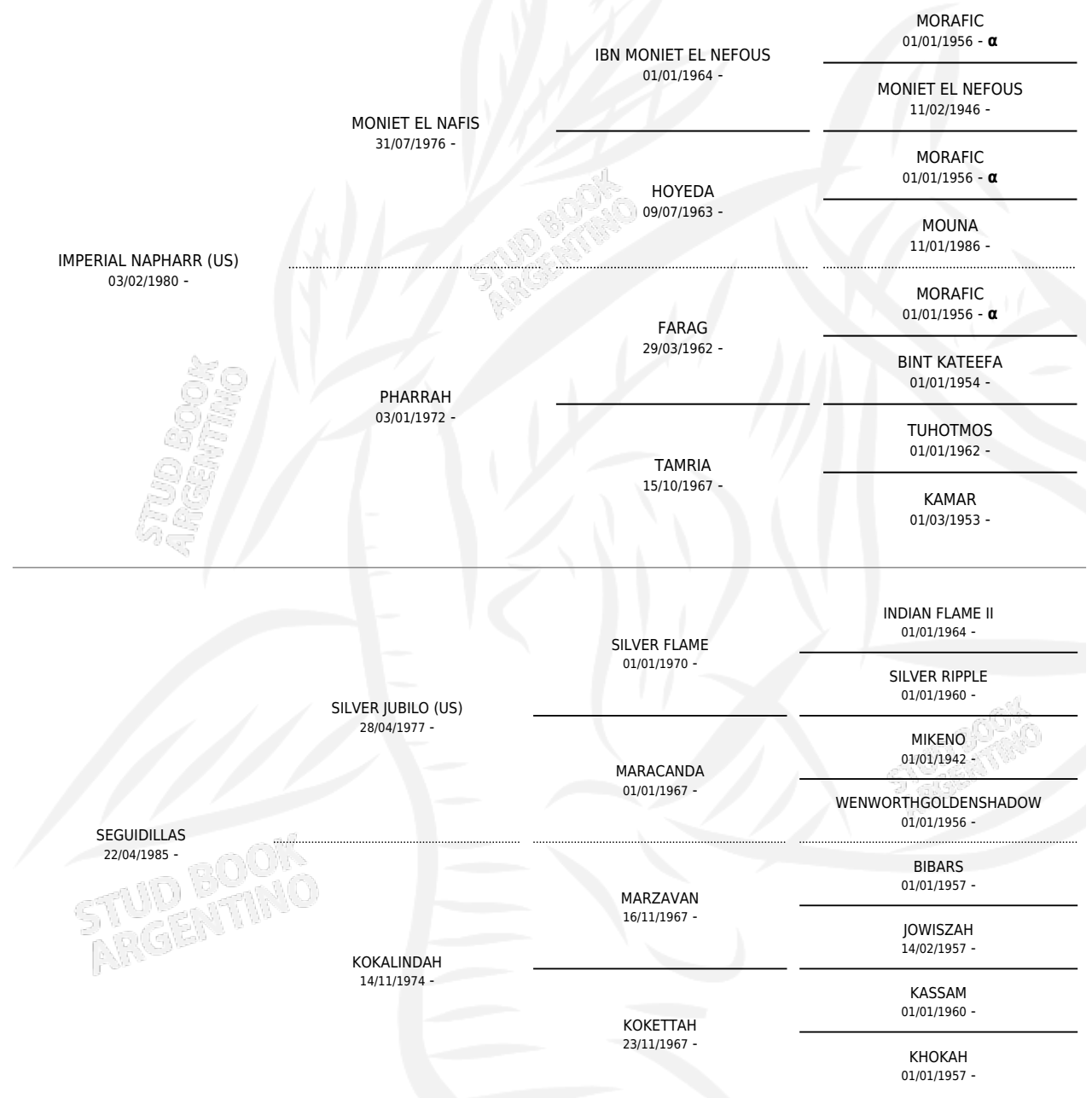

**EXPORTACIÓN / IMPORTACIÓN**

<b>FECHA</b>	<b>MOVIMIENTO</b>	<b>PAÍS</b>
25/02/2000	EXPORTADO	ESTADOS UNIDOS

~

**CAMPAÑA**

Solo carreras oficiales de Argentina

## POR EDAD

<b>EDAD</b>	<b>CC</b>	<b>1°</b>	<b>2°</b>	<b>3°</b>	<b>4°</b>	<b>5°</b>	<b>NP</b>	<b>CLC</b>	<b>CLG</b>	<b>CLCG1</b>	<b>CLGG1</b>	<b>IMPORTE</b>	<b>GANANCIA / CC</b>
4 AÑOS	1	0	0	0	0	0	1	0	0	0	0	\$0	\$0
TOTALES	1	0	0	0	0	0	1	0	0	0	0	\$0	\$0
%		0.0%	0.0%	0.0%	0.0%	0.0%	100%	0.0%	0.0%	0.0%	0.0%		

## POR AÑO

<b>AÑO</b>	<b>CC</b>	<b>1°</b>	<b>2°</b>	<b>3°</b>	<b>4°</b>	<b>5°</b>	<b>NP</b>	<b>CLC</b>	<b>CLG</b>	<b>CLCG1</b>	<b>CLGG1</b>	<b>IMPORTE</b>	<b>GANANCIA / CC</b>
1999	1	0	0	0	0	0	1	0	0	0	0	\$0	\$0
TOTALES	1	0	0	0	0	0	1	0	0	0	0	\$0	\$0
%		0.0%	0.0%	0.0%	0.0%	0.0%	100%	0.0%	0.0%	0.0%	0.0%		

No placés en San Isidro en 1 carrera disputada.

POR DISTANCIA

HIPODROMO	CC	1°	2°	3°	4°	5°	NP	CLC	CLG	CLCG1	CLGG1	IMPORTE
<b>SAN ISIDRO</b>	1	0	0	0	0	0	1	0	0	0	0	\$0
1200 MTS	1	0	0	0	0	0	1	0	0	0	0	\$0

POR PISTA

HIPODROMO	CC	1°	2°	3°	4°	5°	NP	CLC	CLG	CLCG1	CLGG1	IMPORTE
<b>SAN ISIDRO</b>	1	0	0	0	0	0	1	0	0	0	0	\$0
ARENA	1	0	0	0	0	0	1	0	0	0	0	\$0

POR ESTADO

HIPODROMO	CC	1°	2°	3°	4°	5°	NP	CLC	CLG	CLCG1	CLGG1	IMPORTE
<b>SAN ISIDRO</b>	1	0	0	0	0	0	1	0	0	0	0	\$0
NORMAL	1	0	0	0	0	0	1	0	0	0	0	\$0

# CARRERAS

FECHA	E	HIP.	N°	O	DIST.	PREMIO	CAT.	PISTA	JOCKEY	CABALLERIZA CUIDADOR	POS.	IMPORTE	PAGO
28/07/1999	4	SIS	13	3	1200	LA MORENETA	HCP	ARENA	POLIZZI LUCIANO M.	LA MATERA (SI) ETCHART ANIBAL DANIEL	11	\$0	30.25



# LM MILONGUITA

**Datos oficiales del Stud Book Argentino**

Documento generado el 14/05/2026

[studbook.org.ar](http://studbook.org.ar)