SCHE' NIHAL

por IBN SHAIKH (US) y HAKIKA (US) por AL METRABBI

Argentina · Hembra · Tordillo · AP · 10/10/1995
Familia · Volumen 35

ESTADO

TIPIFICACIÓN SANGUÍNEA	✔
TIPIFICACIÓN POR ADN	✔
PASAPORTE	✔
IDENTIFICACIÓN POR MICROCHIP	X
REPRODUCTOR	✔

Lugar de nacimiento: Scheherezade
Criador: Sin dato

PEDIGREE

INBREEDING : **α,β**

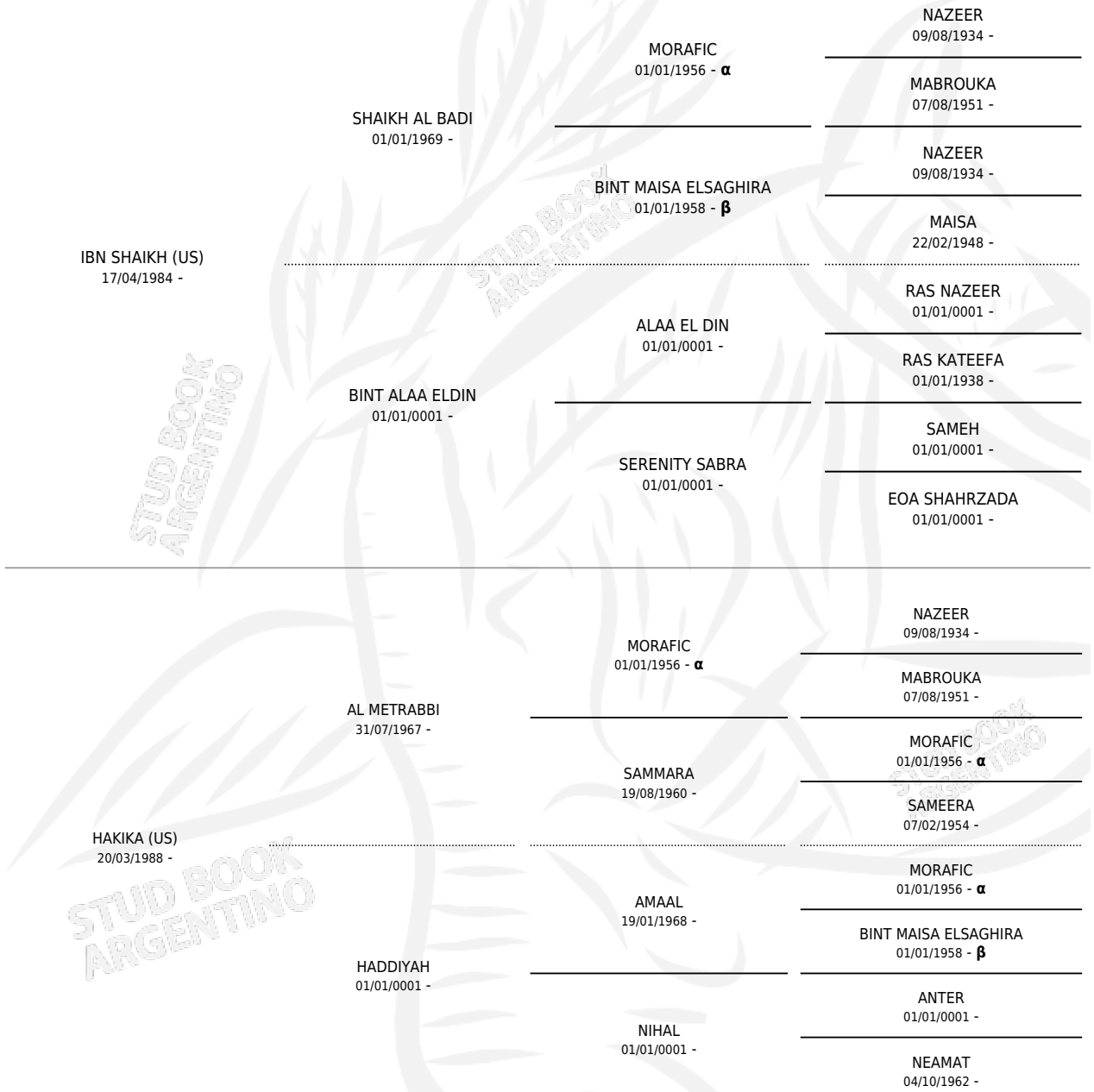

~

S

mientos **0** / Efectividad **0.00%**

PADRILLO	PRODUCTO	CRIADOR	1ER SERVICIO	ÚLTIMO SERVICIO
FOCUS HIGHLANDER (US)	∅		04/01/2009	06/01/2009

SCHE' NIHAL

Datos oficiales del Stud Book Argentino
Documento generado el 09/05/2026

studbook.org.ar