

ZT RAJAA'

por RUMINAJA BAHJAT (US) y ZT JAMILLAH (UY) por JAMILLL

Argentina · Macho · Tordillo · AP · 27/09/1995
Familia · Volumen 35

ESTADO

TIPIFICACIÓN SANGUÍNEA	✓
TIPIFICACIÓN POR ADN	X
PASAPORTE	X
IDENTIFICACIÓN POR MICROCHIP	X
REPRODUCTOR	X

Lugar de nacimiento: El Atalaya
Criador: El Atalaya

PEDIGREE

INBREEDING : α, β, γ

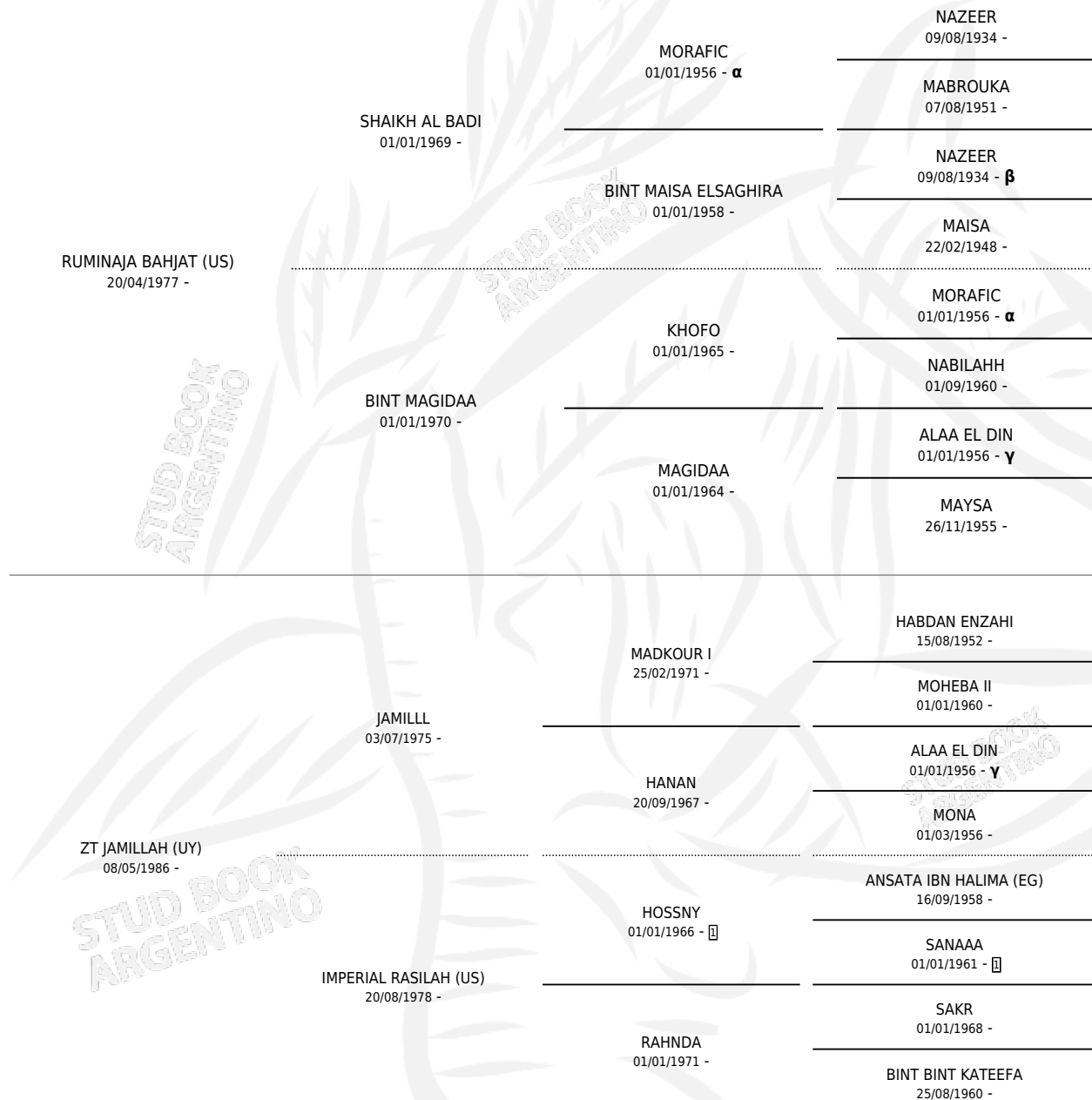



ZT RAJAA'

Datos oficiales del Stud Book Argentino

Documento generado el 11/06/2026

studbook.org.ar