LM DAHSHA

por DISTINCSHAHN (US) y ZT DAHFAHH por IBN DAHMAHN (US)

Argentina · Macho · Zaino Negro · AP · 06/01/1996
Familia · Volumen 36

ESTADO

TIPIFICACIÓN SANGUÍNEA	X
TIPIFICACIÓN POR ADN	X
PASAPORTE	X
IDENTIFICACIÓN POR MICROCHIP	X
REPRODUCTOR	X

Lugar de nacimiento: La Mima
Criador: Sin dato

PEDIGREE

INBREEDING : **α**

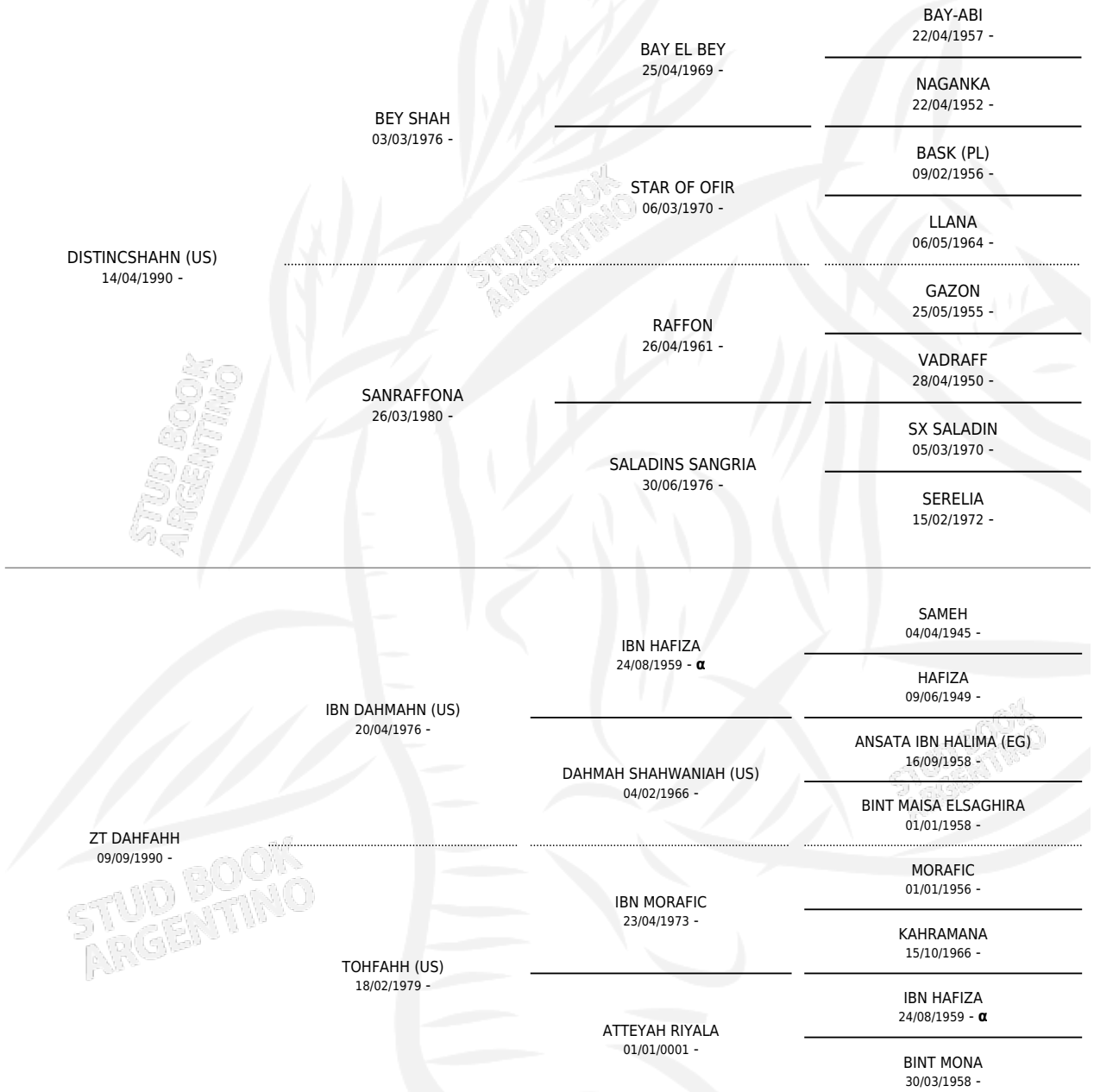

LM DAHSHA

Datos oficiales del Stud Book Argentino
Documento generado el 07/05/2026

studbook.org.ar