FB FAYRUN

por KING HAAMED y SUTANA por KHALIL

Argentina · Hembra · Tordillo · AP · 28/10/1997
Familia 99 · Volumen 36

ESTADO

TIPIFICACIÓN SANGUÍNEA	✔
TIPIFICACIÓN POR ADN	X
PASAPORTE	X
IDENTIFICACIÓN POR MICROCHIP	X
REPRODUCTOR	X

Lugar de nacimiento: El Malevo
Criador: Sin dato

PEDIGREE

INBREEDING : **α,β**

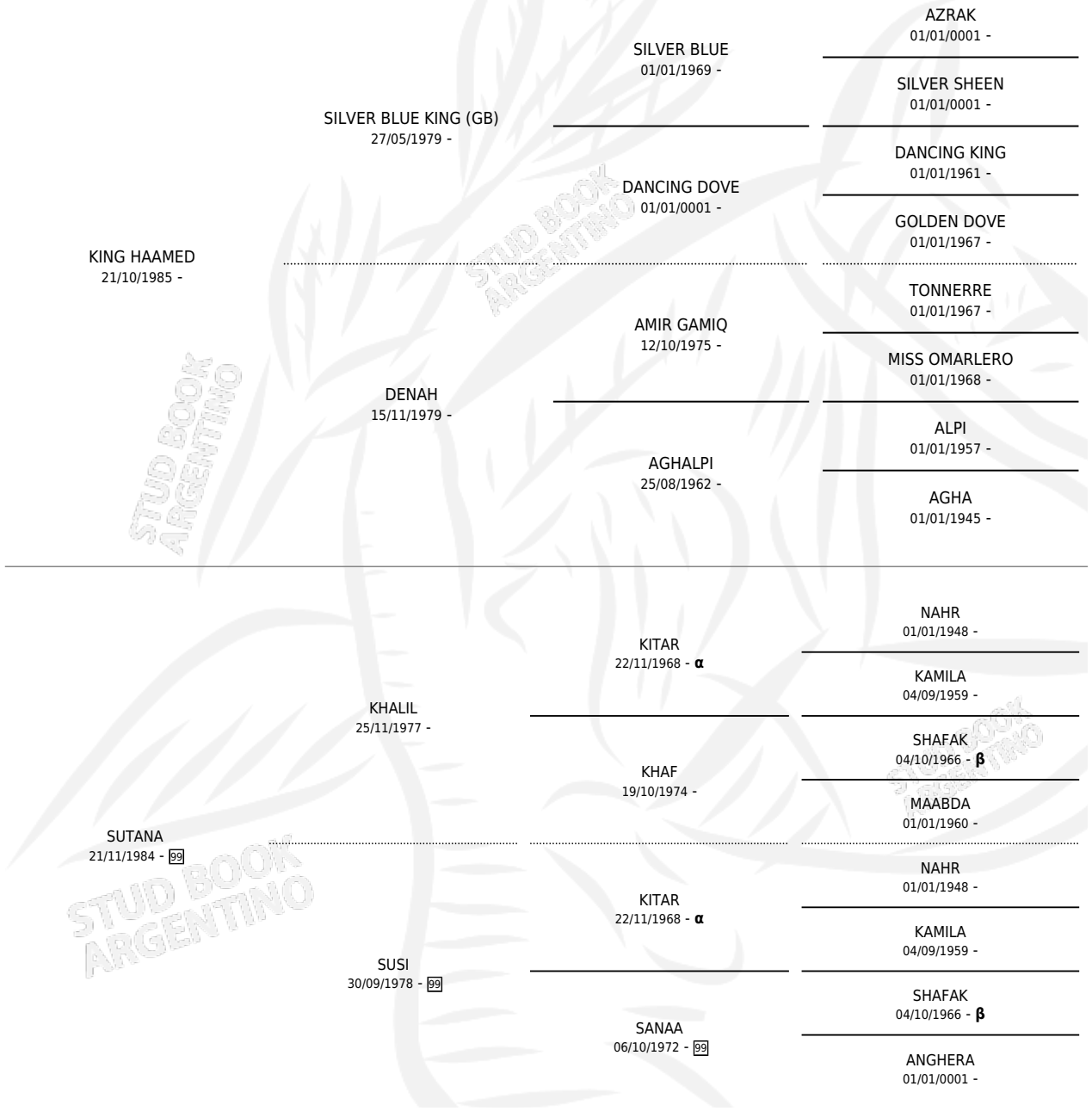

FB FAYRUN

Datos oficiales del Stud Book Argentino
Documento generado el 11/05/2026

studbook.org.ar