

# SM SASSY

por **ANSATA HALIM BAY (US)** y **ZT PHALECTRA (UY)** por **COUNT ELECTRA (US)**

Argentina · Hembra · Zaino Doradillo · AP · 18/09/1998  
Familia · Volumen 36

## ESTADO

TIPIFICACIÓN SANGUÍNEA	X
TIPIFICACIÓN POR ADN	X
PASAPORTE	X
IDENTIFICACIÓN POR MICROCHIP	X
REPRODUCTOR	X

**Lugar de nacimiento:** Maalesh

**Criador:** Maalesh

## PEDIGREE

INBREEDING :  $\alpha, \beta$

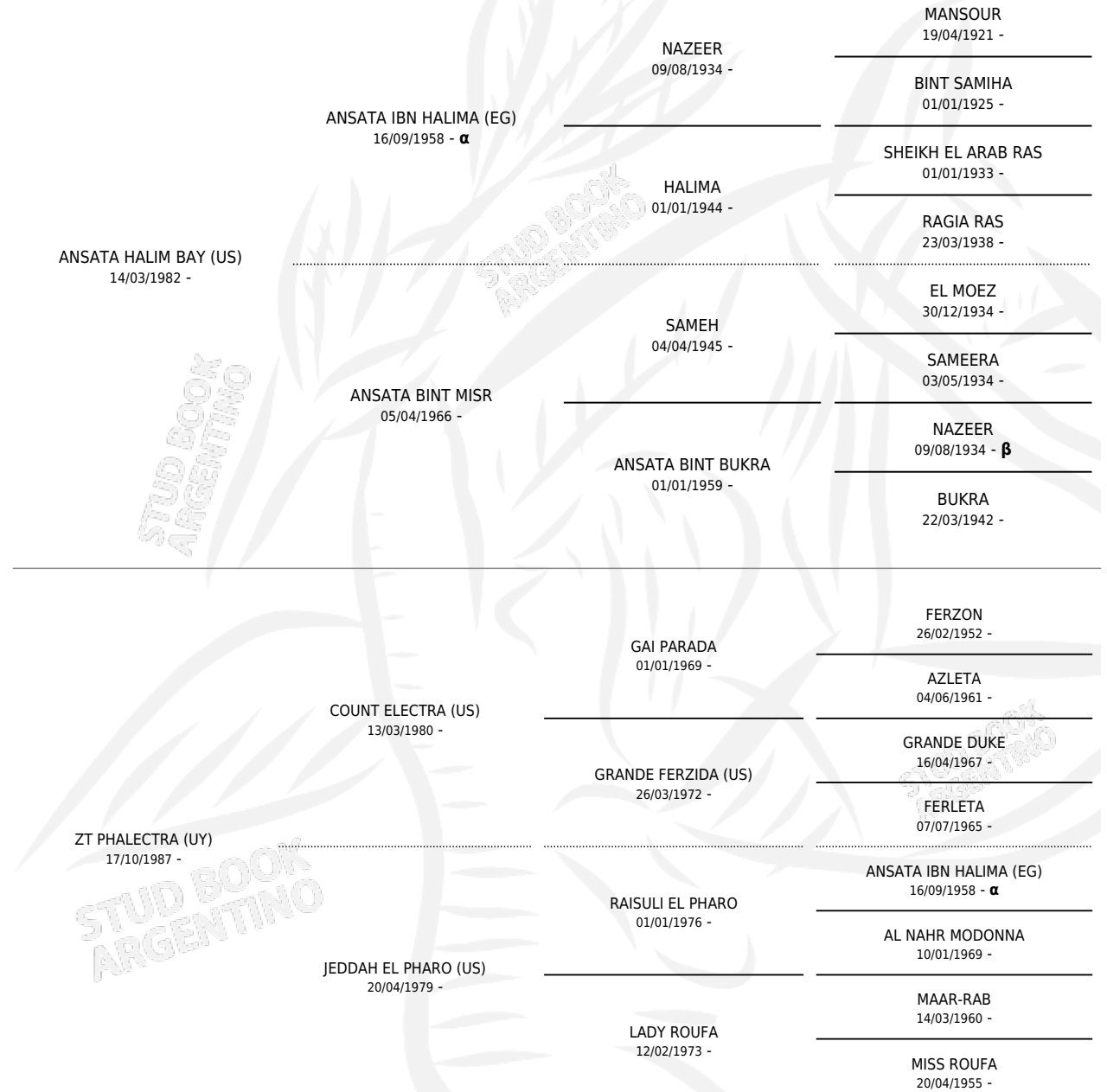

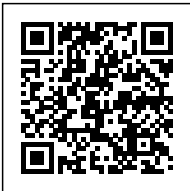

# SM SASSY

**Datos oficiales del Stud Book Argentino**

Documento generado el 11/06/2026

[studbook.org.ar](http://studbook.org.ar)