

PRINCE LEROY

por CAJUN PRINCE HCF (US) y LHEDYRA NA (BR) por EL SHAKLAN (GR)

Argentina · Macho · Tordillo · AP · 08/11/1998
Familia · Volumen 36

ESTADO

TIPIFICACIÓN SANGUÍNEA	✓
TIPIFICACIÓN POR ADN	X
PASAPORTE	X
IDENTIFICACIÓN POR MICROCHIP	X
REPRODUCTOR	X

Lugar de nacimiento: Mayed
Criador: Sin dato

PEDIGREE

INBREEDING : α, β

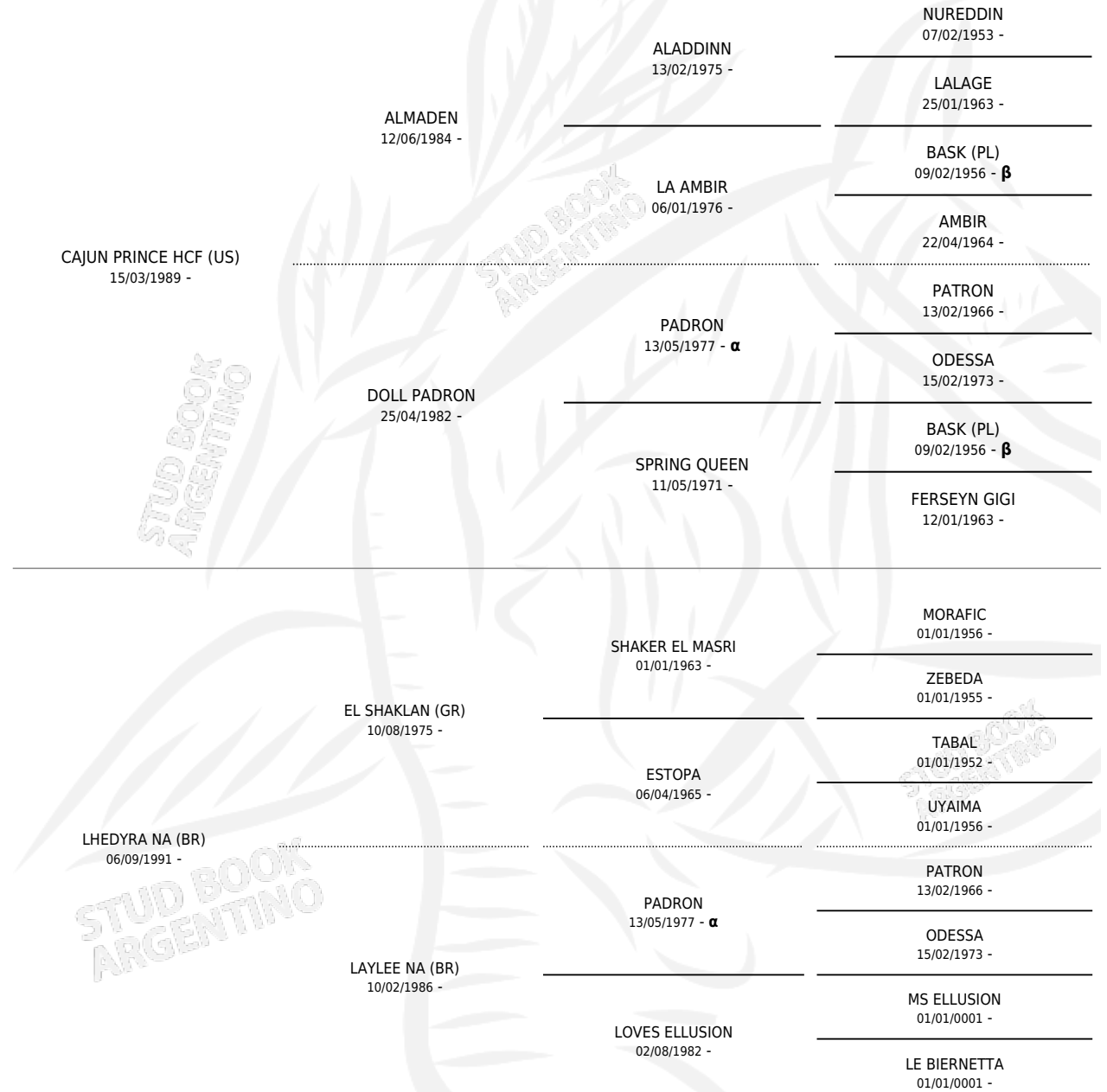

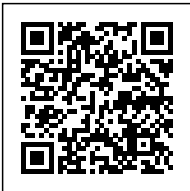

PRINCE LEROY

Datos oficiales del Stud Book Argentino

Documento generado el 14/05/2026

studbook.org.ar