ZALETA (US)

por BANDOS y ZADYMKA por EL PASO

Estados Unidos · Hembra · Tordillo · AP · 01/03/1988
Familia · Volumen web

ESTADO

TIPIFICACIÓN SANGUÍNEA	✔
TIPIFICACIÓN POR ADN	✔
PASAPORTE	X
IDENTIFICACIÓN POR MICROCHIP	X
REPRODUCTOR	✔

Lugar de nacimiento: Estados Unidos
Criador: Extranjero

~

HIJOS

	MACHOS	HEMBRAS
5 NACIERON	2	3

SIN ACTUACIONES

PEDIGREE

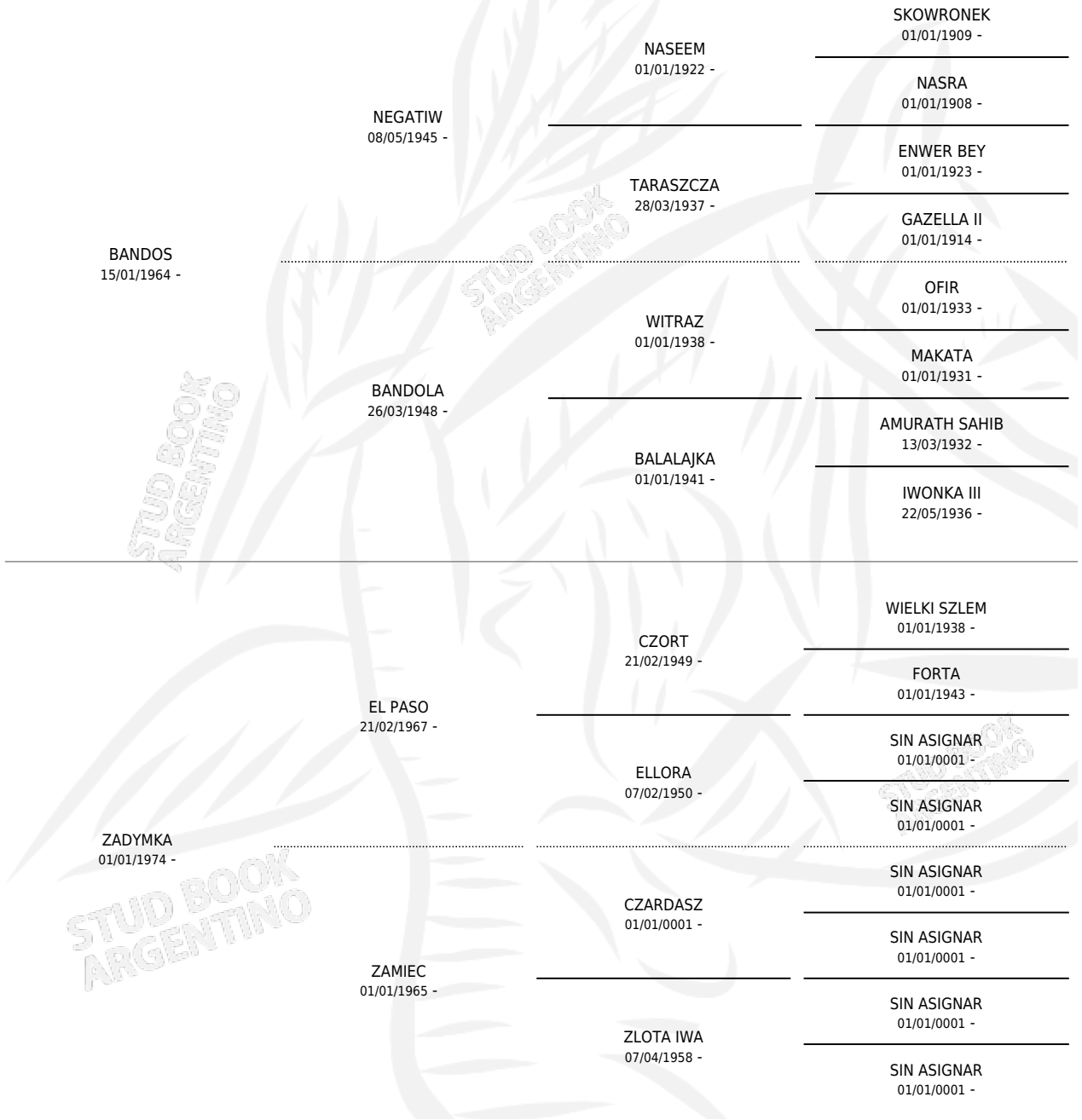

~

S

mientos **5** / Efectividad **83.33%**

ZALETA (US)

Datos oficiales del Stud Book Argentino
Documento generado el 22/07/2025
studbook.org.ar

PADRILLO	PRODUCTO	CRIADOR	1ER SERVICIO	ÚLTIMO SERVICIO
ZT SHAKROMIT	JFN SEMIT (M A, 15/09/2005)	PASO DEL SAUCE	02/09/2004	02/09/2004
AB MAGNUM (US)	JFN ZAMAARAH (H T, 21/12/2003)	PASO DEL SAUCE	22/01/2003	22/01/2003
AB MAGNUM (US)	∅		07/09/2002	07/09/2002
EL SHAKLAN (GR)	JFN ZARA SHAKLAN (H AT, 08/01/2002) •MURIÓ EL 15/03/2002•	PASO DEL SAUCE	16/02/2001	16/02/2001
ZT SHAKFANTASY	JFN ZARIIR (M T, 15/01/2001)	PASO DEL SAUCE	18/02/2000	18/02/2000
SHAHLLENGER	JFN ZONDA BEY (H T, 04/12/1999)	PASO DEL SAUCE	14/01/1999	14/01/1999