

SCHE' AL KHARBEN

por SCHE AL RAAMAFIC y SCHE'NILE JIWANA por IBN AMAAL (US)

Argentina · Macho · Tordillo · AP · 15/09/1999
Familia · Volumen 37

ESTADO

TIPIFICACIÓN SANGUÍNEA	X
TIPIFICACIÓN POR ADN	X
PASAPORTE	X
IDENTIFICACIÓN POR MICROCHIP	X
REPRODUCTOR	X

Lugar de nacimiento: Scheherezade
Criador: Sin dato

PEDIGREE

INBREEDING : α, β, γ

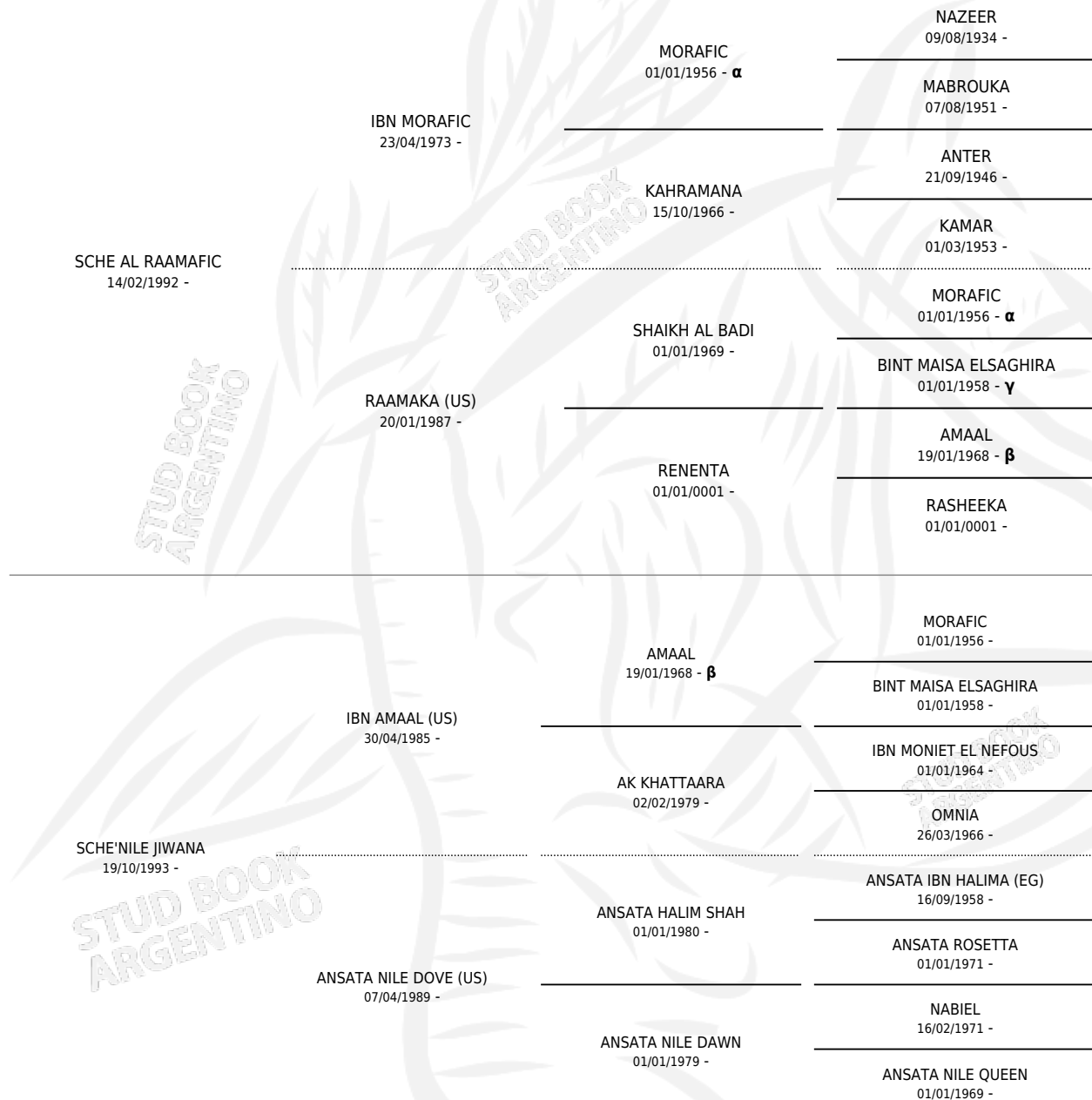



SCHE' AL KHARBEN

Datos oficiales del Stud Book Argentino

Documento generado el 11/05/2026

studbook.org.ar