LC ODIN

por ZT SHAKFANTASY y KILIVA (US) por PADRON

Argentina · Macho · Alazan · AP · 03/03/2001
Familia · Volumen 37

ESTADO

TIPIFICACIÓN SANGUÍNEA	✔
TIPIFICACIÓN POR ADN	X
PASAPORTE	X
IDENTIFICACIÓN POR MICROCHIP	X
REPRODUCTOR	X

Lugar de nacimiento: La Catalina
Criador: La Catalina

PEDIGREE

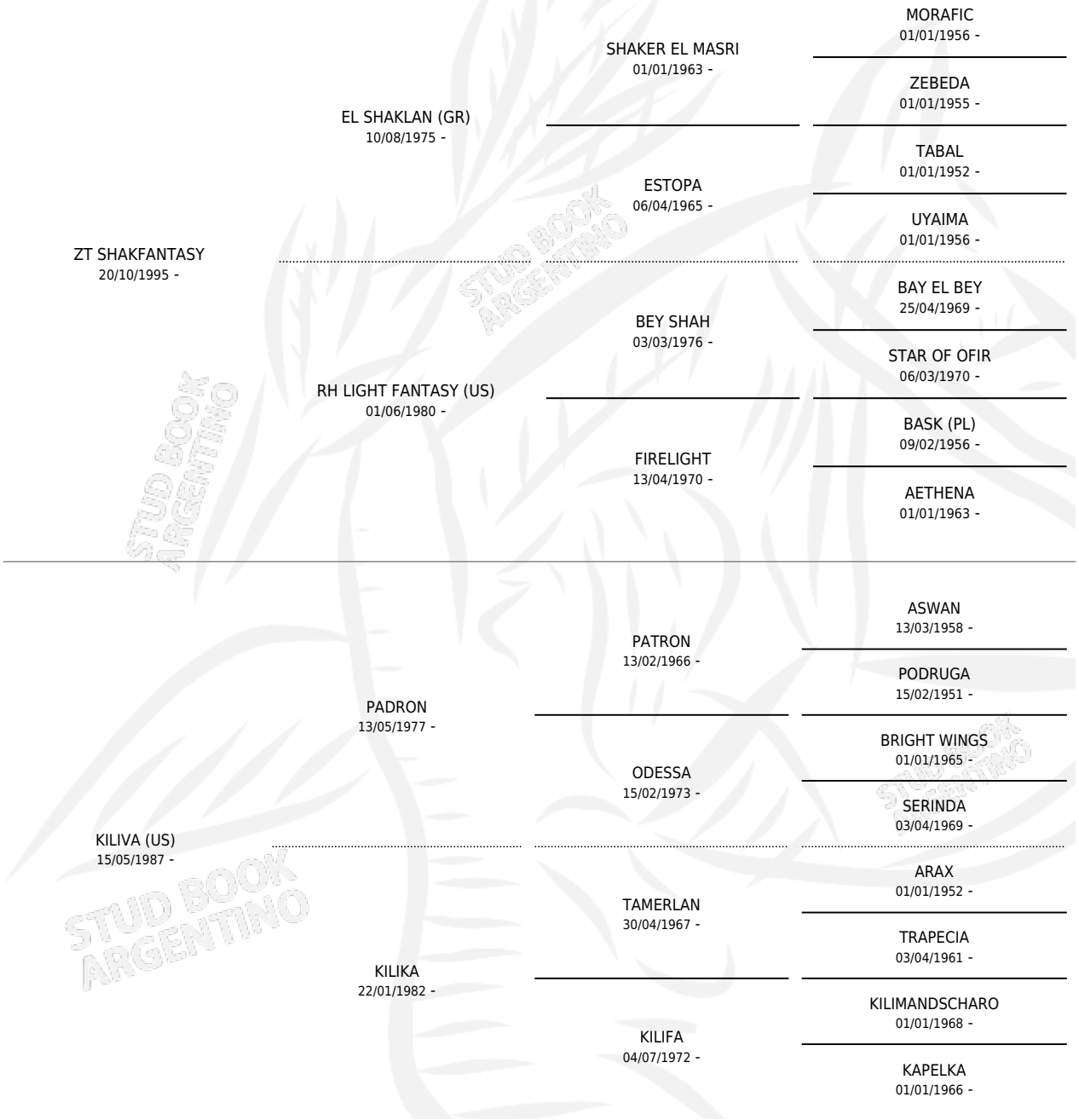

LC ODIN

Datos oficiales del Stud Book Argentino
Documento generado el 15/05/2026

studbook.org.ar