RO CAMPERO JJ

por BEYOND BEY TGS (BR) y FARMUS (US) por MUSCAT

Argentina · Macho · Alazan Tostado · AP · 24/11/2001
Familia · Volumen 37

ESTADO

TIPIFICACIÓN SANGUÍNEA	✔
TIPIFICACIÓN POR ADN	✔
PASAPORTE	X
IDENTIFICACIÓN POR MICROCHIP	X
REPRODUCTOR	X

Lugar de nacimiento: El Berretin
Criador: Sin dato

PEDIGREE

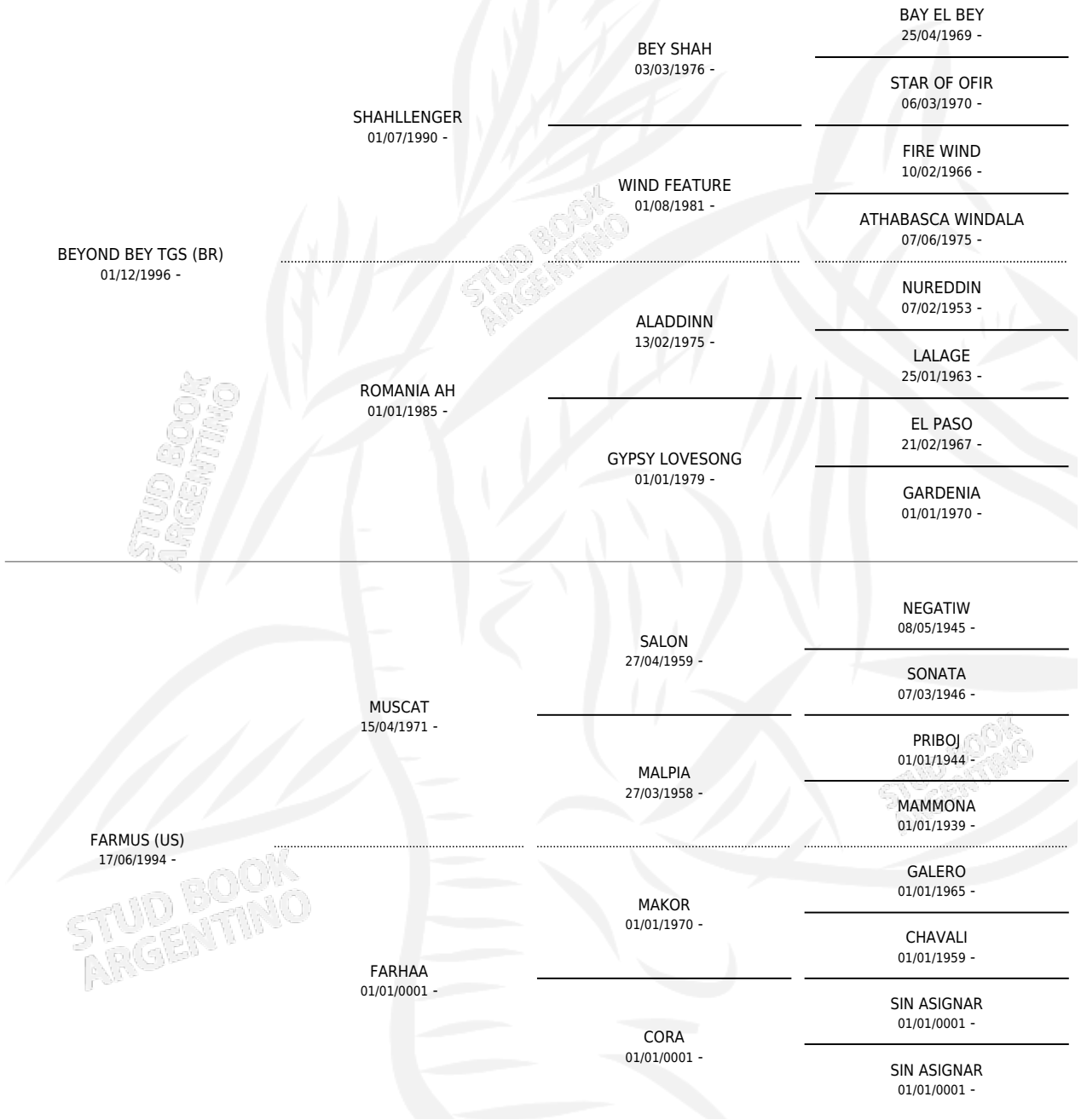

RO CAMPERO JJ

Datos oficiales del Stud Book Argentino
Documento generado el 13/06/2026

studbook.org.ar