CG JELMOR

por CG JELFOR y CG FIAMMOOR por EL BORR (SE)

Argentina · Macho · Zaino Doradillo · AP · 22/09/2004
Familia · Volumen 38

ESTADO

TIPIFICACIÓN SANGUÍNEA	X
TIPIFICACIÓN POR ADN	✔
PASAPORTE	X
IDENTIFICACIÓN POR MICROCHIP	X
REPRODUCTOR	X

Lugar de nacimiento: Coe Pora
Criador: Coe Pora

PEDIGREE

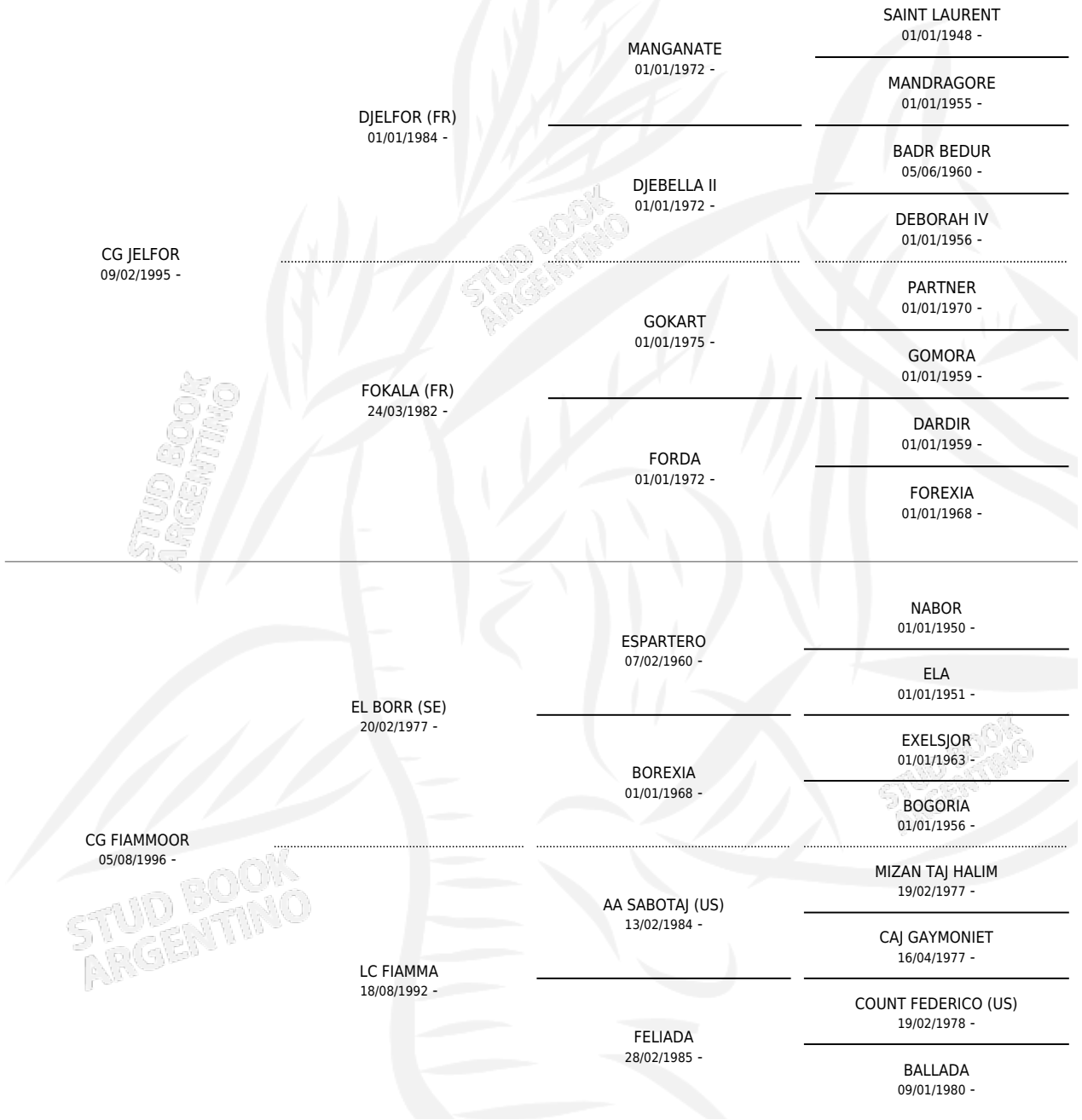

CG JELMOR

Datos oficiales del Stud Book Argentino
Documento generado el 07/05/2026

studbook.org.ar