MORA PUMA

por MORO TIGRE y MORA UNIKA por LC DARUK

Argentina · Hembra · Zaino · AP · 25/11/2004
Familia · Volumen 38

ESTADO

TIPIFICACIÓN SANGUÍNEA	X
TIPIFICACIÓN POR ADN	X
PASAPORTE	X
IDENTIFICACIÓN POR MICROCHIP	X
REPRODUCTOR	X

Lugar de nacimiento: San Andres Del Moro
Criador: San Andres Del Moro

PEDIGREE

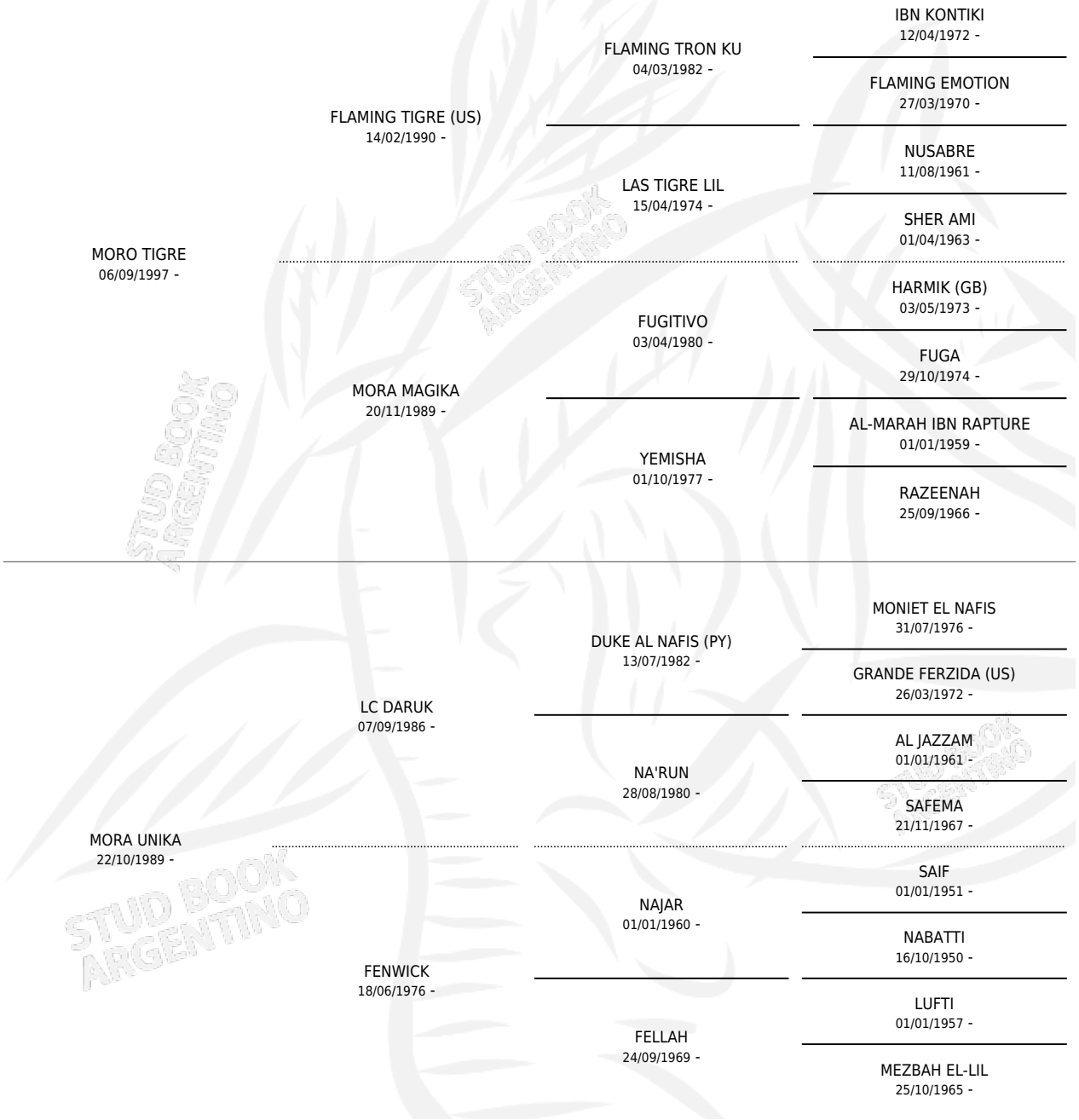

MORA PUMA

Datos oficiales del Stud Book Argentino
Documento generado el 03/05/2026

studbook.org.ar