CG LAYKA

por KALICZ (FR) y BM REGAL LAY por REGAL SHAKLAN NA (BR)

Argentina · Hembra · Alazan · AP · 29/07/2005
Familia · Volumen 39

ESTADO

TIPIFICACIÓN SANGUÍNEA	X
TIPIFICACIÓN POR ADN	✔
PASAPORTE	✔
IDENTIFICACIÓN POR MICROCHIP	X
REPRODUCTOR	✔

Lugar de nacimiento: Coe Pora
Criador: Coe Pora

~

HIJOS

	MACHOS	HEMBRAS
1 NACIERON	0	1

SIN ACTUACIONES

PEDIGREE

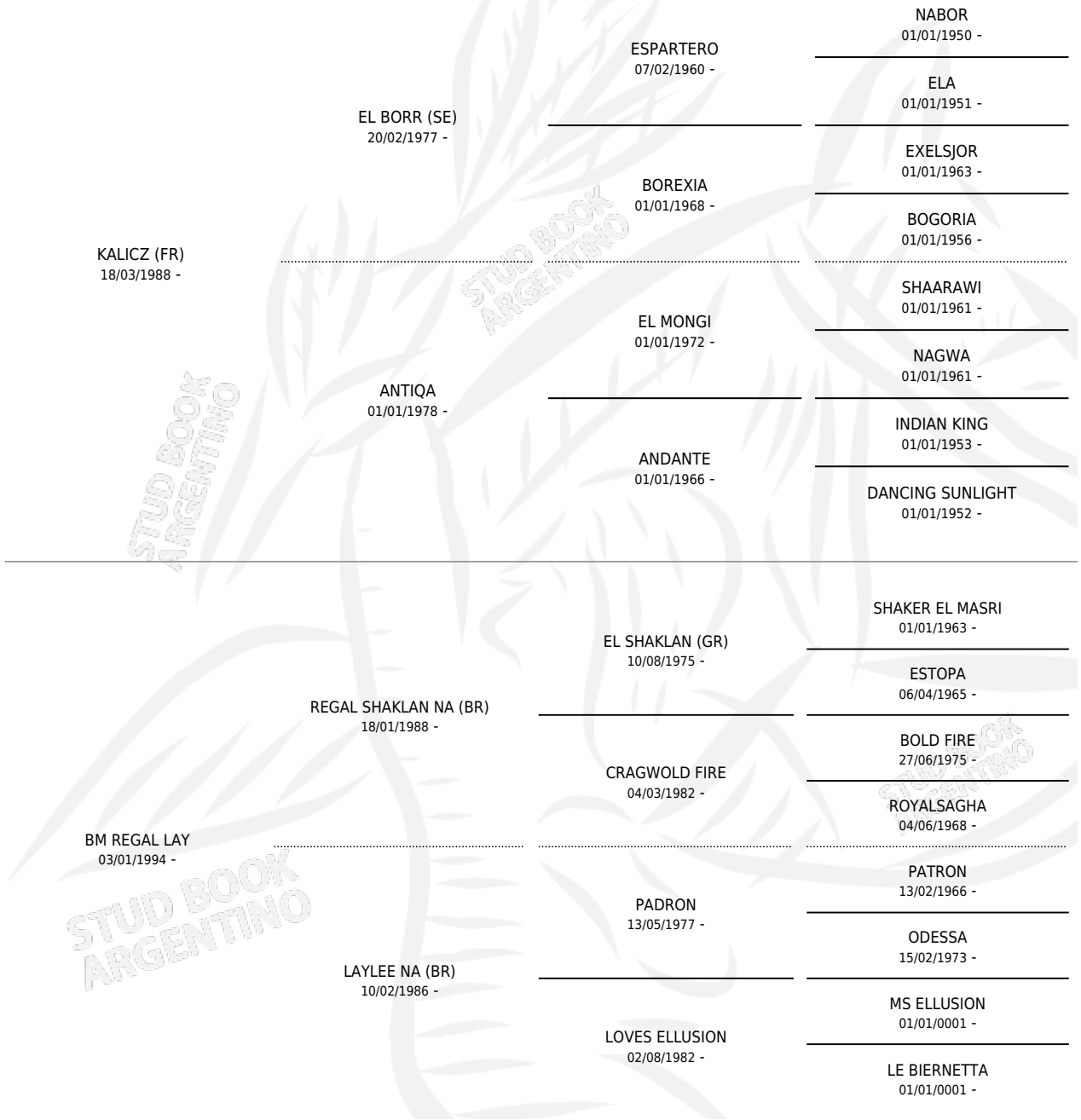

~

S

mientos **1** / Efectividad **50.00%**

PADRILLO	PRODUCTO	CRIADOR	1ER SERVICIO	ÚLTIMO SERVICIO
CG JELFOR	∅		27/08/2016	27/08/2016
CG JELFOR	CG LAYJEL (H T, 16/10/2015)	COE PORA	27/10/2014	27/10/2014

CG LAYKA

Datos oficiales del Stud Book Argentino
Documento generado el 04/05/2026

studbook.org.ar