

ZT ASSJAMIL

por ASSAD (GR) y ZT JAMILLAH (UY) por JAMILLL

PEDIGREE

Argentina · Macho · Tordillo · AP · 14/11/2006
Familia · Volumen 39

ESTADO

TIPIFICACIÓN SANGUÍNEA	X
TIPIFICACIÓN POR ADN	✓
PASAPORTE	X
IDENTIFICACIÓN POR MICROCHIP	X
REPRODUCTOR	X

Lugar de nacimiento: El Atalaya

Criador: El Atalaya

INBREEDING : α, β, γ

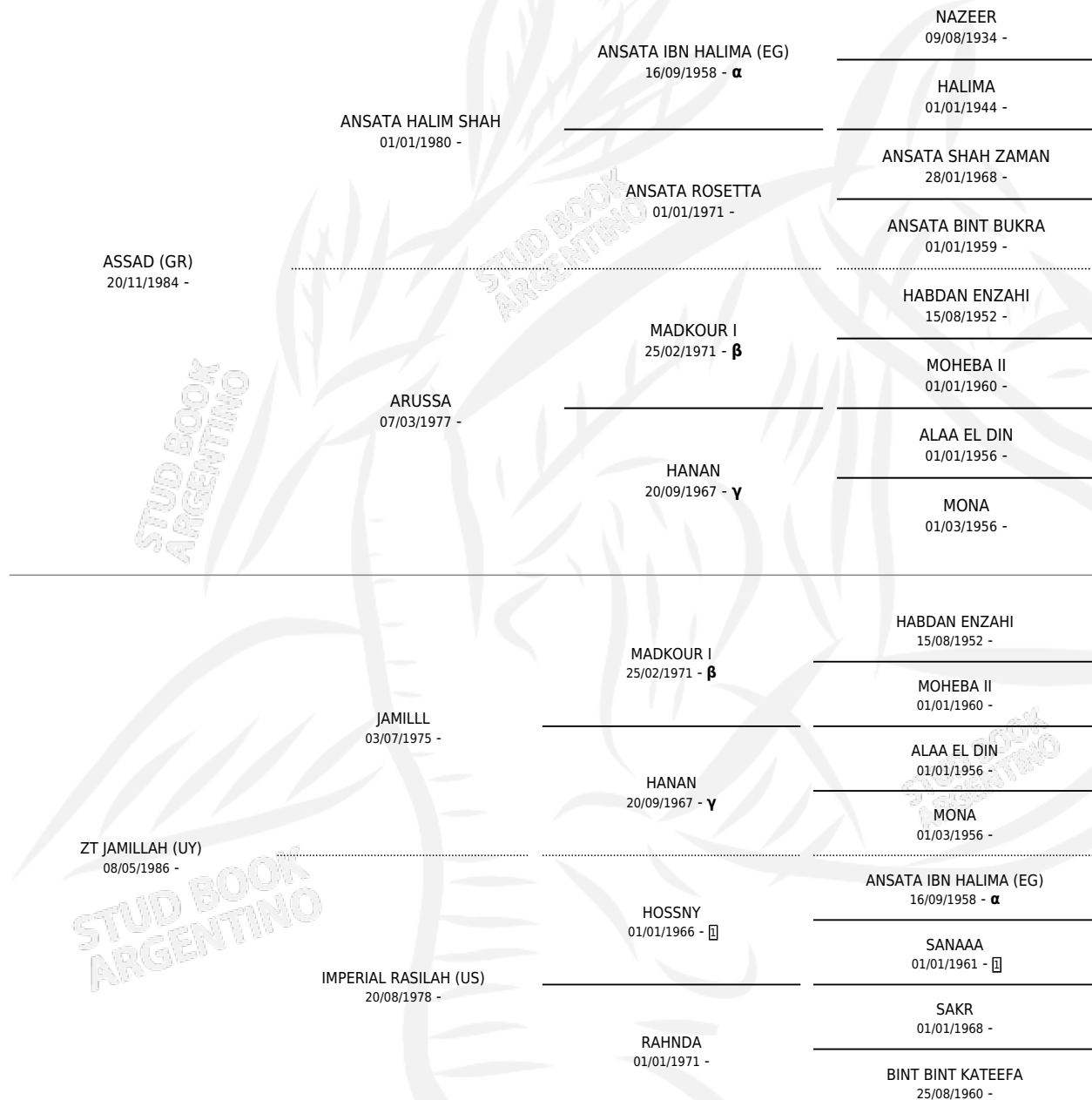



ZT ASSJAMIL

Datos oficiales del Stud Book Argentino

Documento generado el 12/06/2026

studbook.org.ar