

CG BORANDA

por CG BORAH y RAS ALY DAMA por ANSATA ALY JAMIL (US)

Argentina · Macho · Tordillo · AP · 06/08/2007
Familia · Volumen 39

ESTADO

TIPIFICACIÓN SANGUÍNEA	X
TIPIFICACIÓN POR ADN	X
PASAPORTE	X
IDENTIFICACIÓN POR MICROCHIP	X
REPRODUCTOR	X

Lugar de nacimiento: Coe Pora
Criador: Coe Pora

PEDIGREE

INBREEDING : α

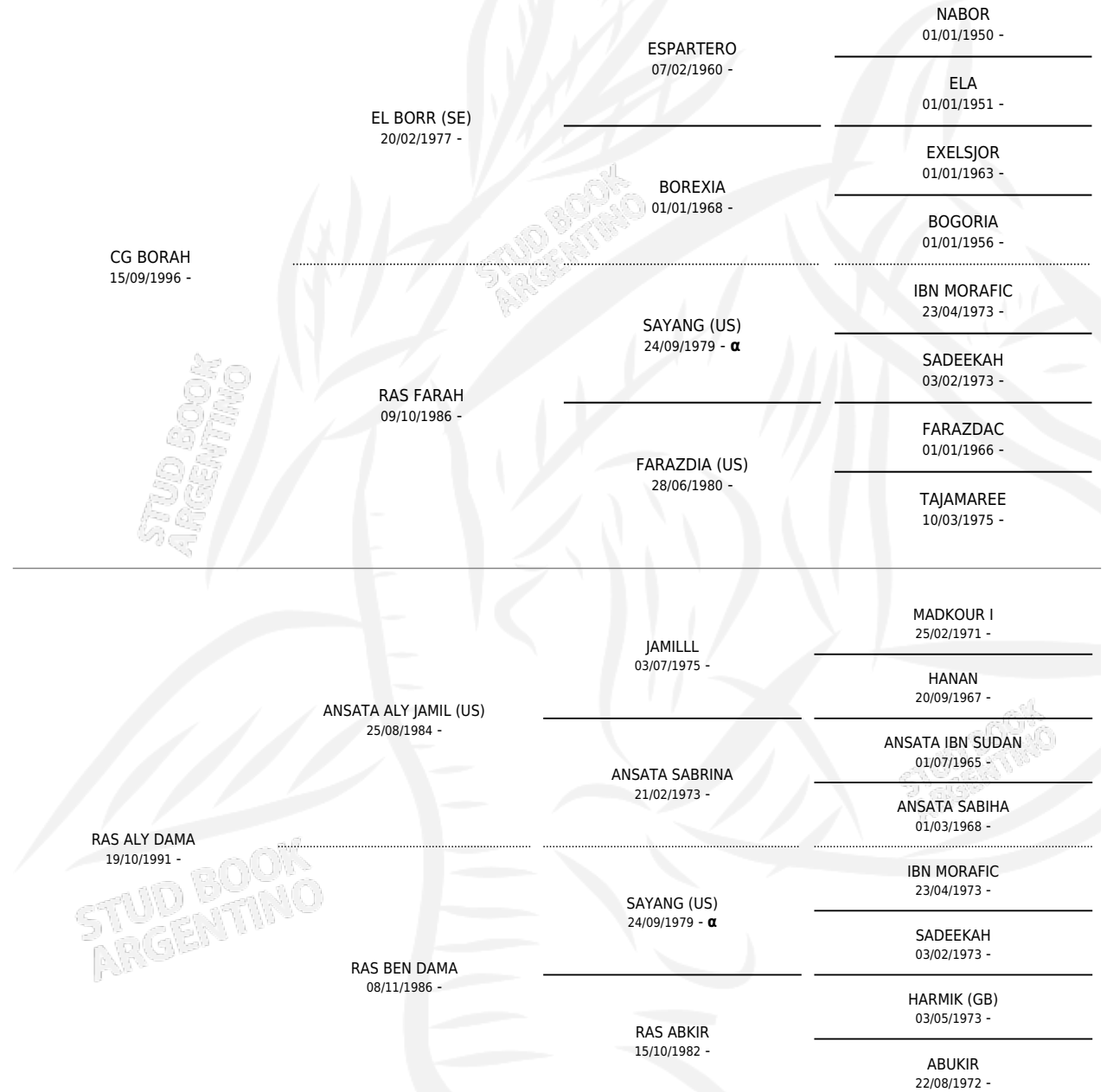

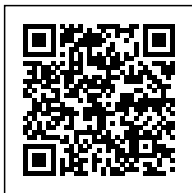

CG BORANDA

Datos oficiales del Stud Book Argentino

Documento generado el 09/05/2026

studbook.org.ar