MORA TISHAKA

por MORO TIGRE y CAL FAAR por ZT SHAHKAR (US)

Argentina · Hembra · Alazan Tostado · AP · 03/12/2007
Familia · Volumen 39

ESTADO

TIPIFICACIÓN SANGUÍNEA	X
TIPIFICACIÓN POR ADN	X
PASAPORTE	X
IDENTIFICACIÓN POR MICROCHIP	X
REPRODUCTOR	X

Lugar de nacimiento: San Andres Del Moro
Criador: San Andres Del Moro

PEDIGREE

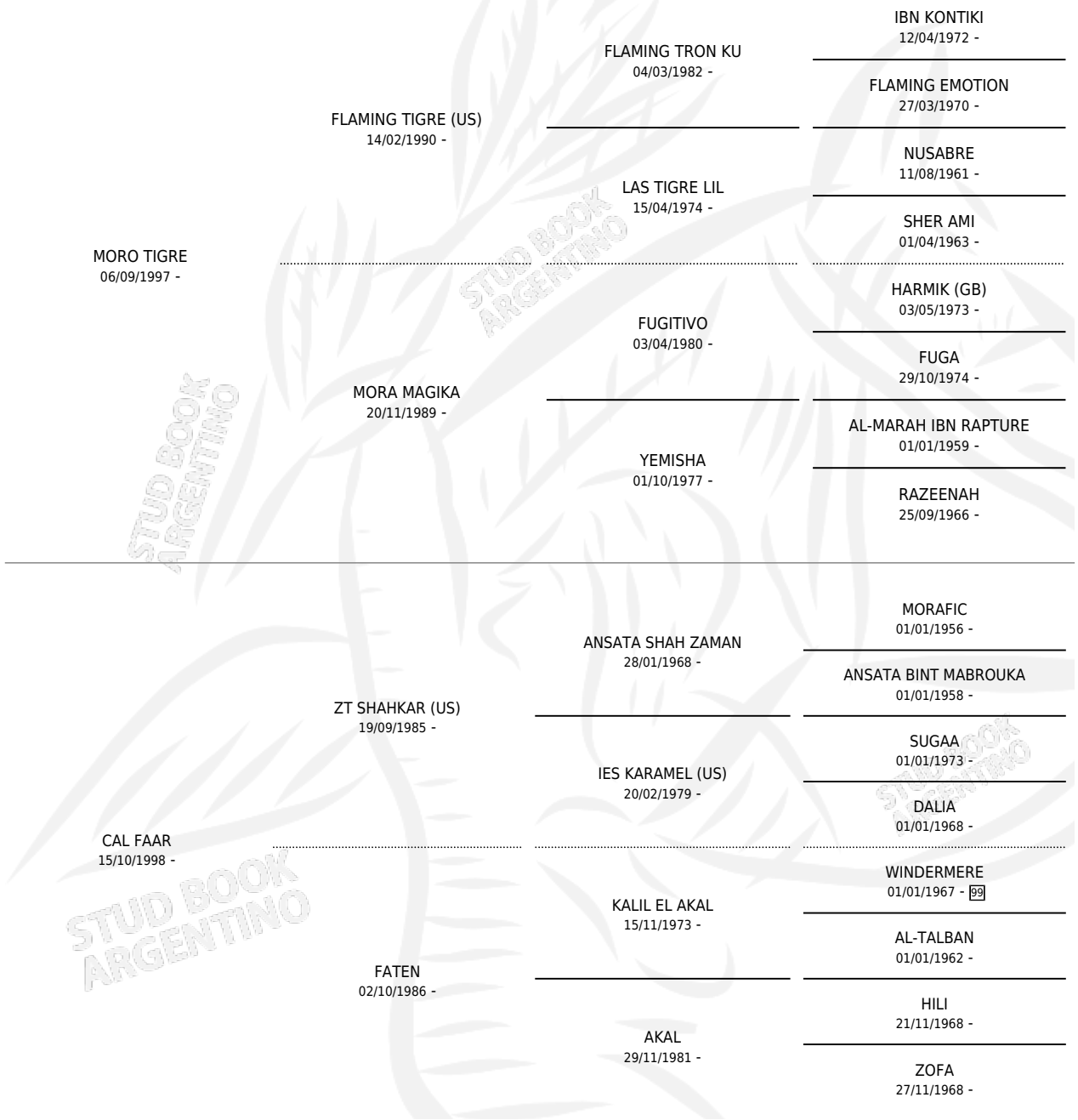

MORA TISHAKA

Datos oficiales del Stud Book Argentino
Documento generado el 02/05/2026

studbook.org.ar