CG RUBIKAL

por KALICZ (FR) y ZT FANARUBI por ANAZA EL FARID (US)

Argentina · Hembra · Zaino · AP · 06/10/2009
Familia · Volumen 40

ESTADO

TIPIFICACIÓN SANGUÍNEA	X
TIPIFICACIÓN POR ADN	X
PASAPORTE	X
IDENTIFICACIÓN POR MICROCHIP	X
REPRODUCTOR	X

Lugar de nacimiento: Coe Pora
Criador: Coe Pora

PEDIGREE

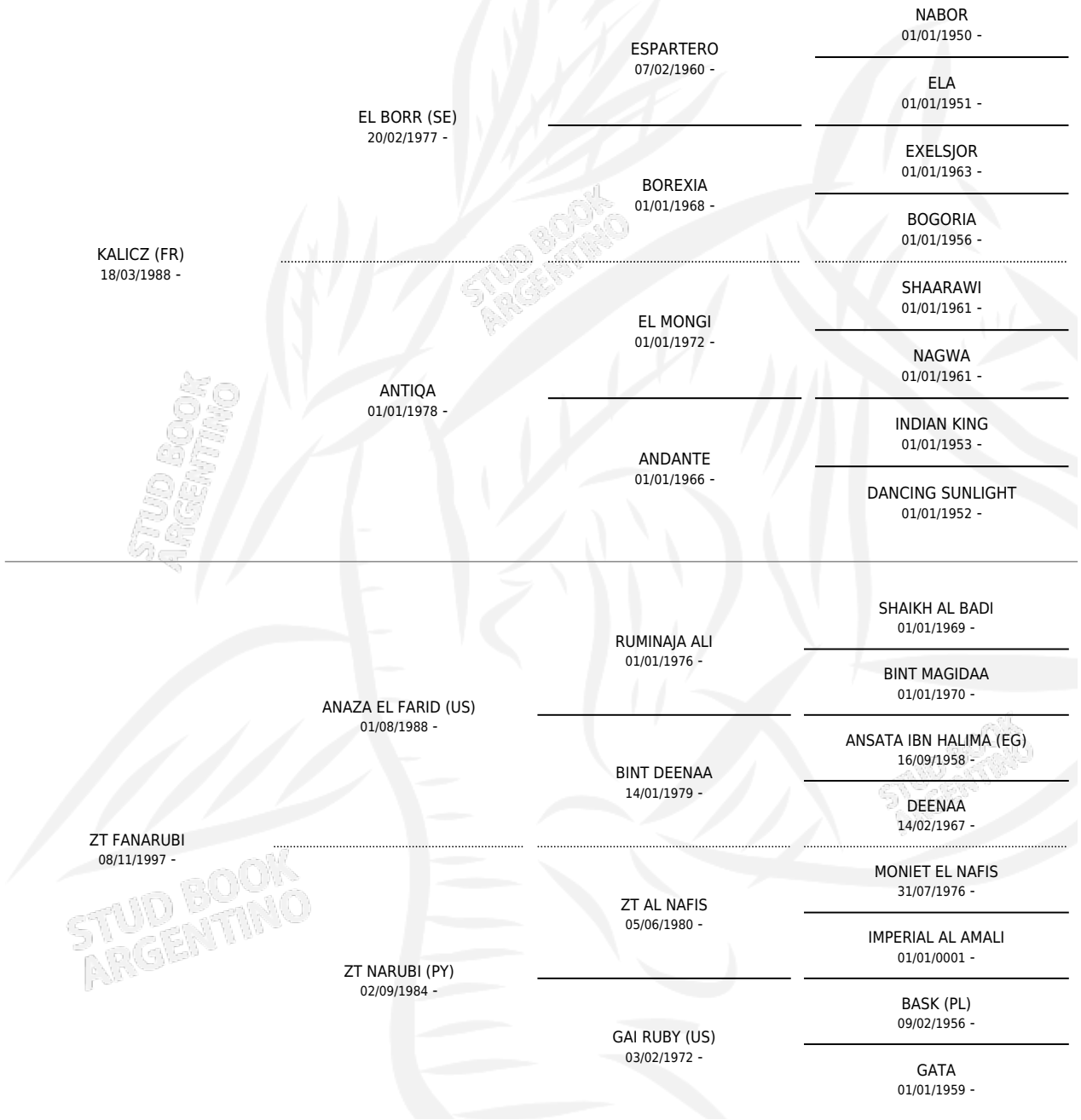

CG RUBIKAL

Datos oficiales del Stud Book Argentino
Documento generado el 10/05/2026

studbook.org.ar