

ZT AMIN

por **MOATASIM AL SALHIYAH (KS)** y **ZT GESHAK** por **EL SHAKLAN (GR)**

Argentina · Macho · Zaino · AP · 24/11/2012
Familia · Volumen 41

ESTADO

TIPIFICACIÓN SANGUÍNEA	X
TIPIFICACIÓN POR ADN	X
PASAPORTE	X
IDENTIFICACIÓN POR MICROCHIP	X
REPRODUCTOR	X

Lugar de nacimiento: El Atalaya

Criador: El Atalaya

PEDIGREE

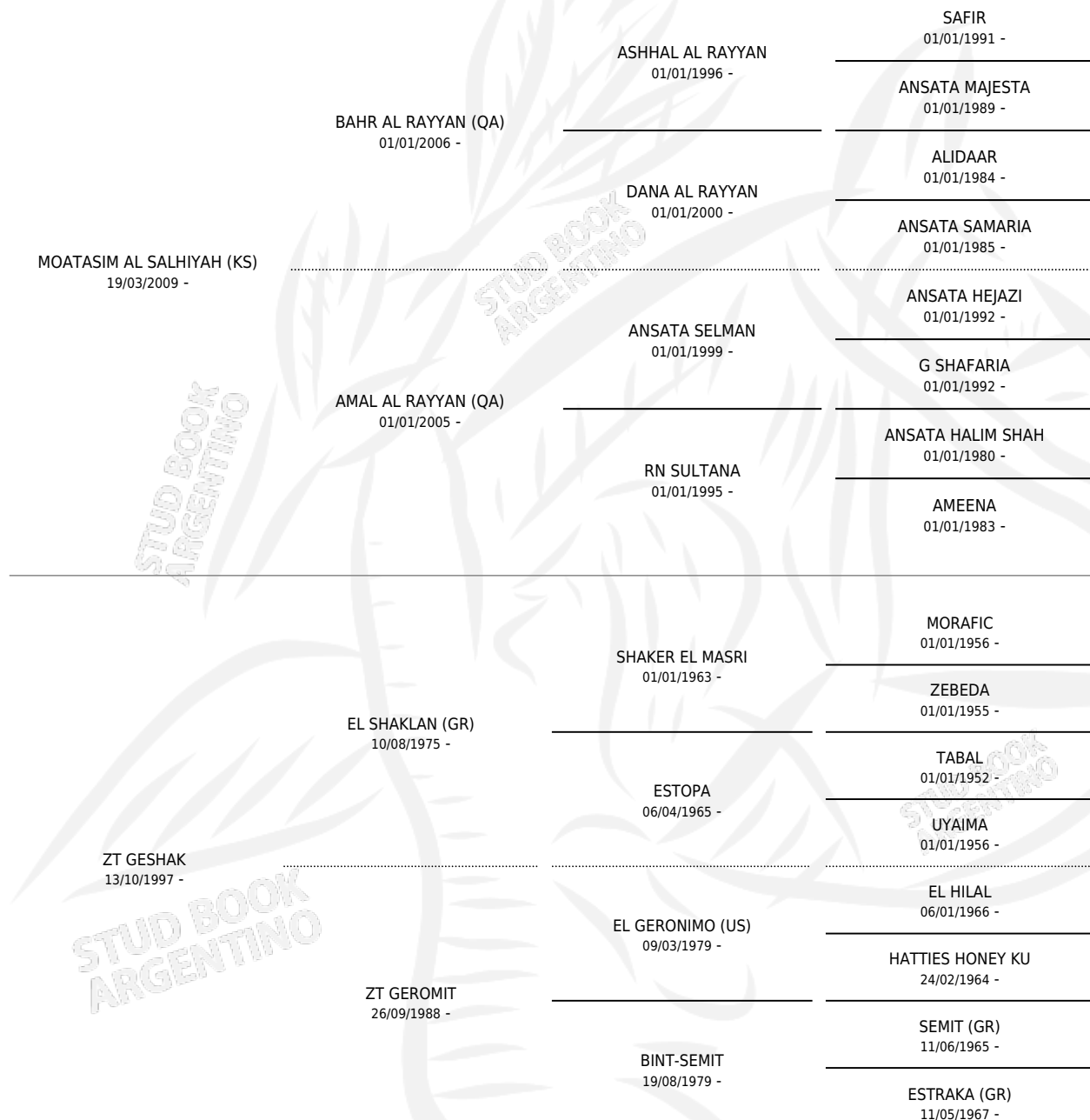

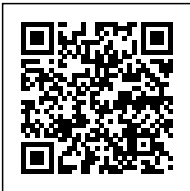

ZT AMIN

Datos oficiales del Stud Book Argentino

Documento generado el 10/05/2026

studbook.org.ar