

ZT MAHA

por **MOATASIM AL SALHIYAH (KS)** y **ZT MADIID** por **IMPERIAL MADHEEN (GR)**

Argentina · Hembra · Alazan · AP · 03/01/2013
Familia · Volumen 41

ESTADO

TIPIFICACIÓN SANGUÍNEA	X
TIPIFICACIÓN POR ADN	✓
PASAPORTE	✓
IDENTIFICACIÓN POR MICROCHIP	X
REPRODUCTOR	✓

Lugar de nacimiento: El Atalaya
Criador: El Atalaya

~

HIJOS

	MACHOS	HEMBRAS
1 NACIERON	0	1
SIN ACTUACIONES		

PEDIGREE

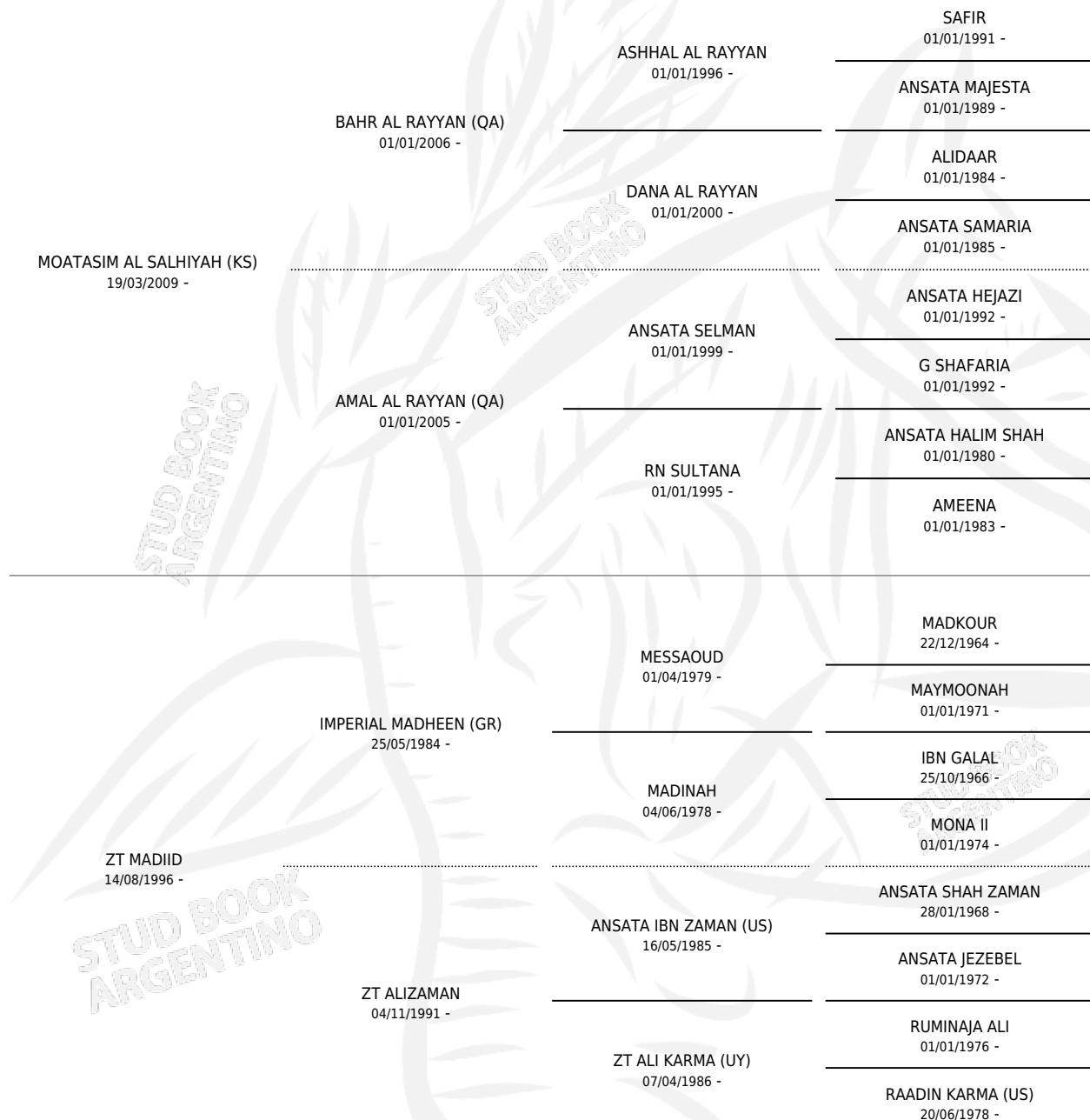



S

mientos **1** / Efectividad **100%**

PADRILLO

PRODUCTO

CRIADOR

1ER SERVICIO

ÚLTIMO SERVICIO

SM NORTON

HT MOANA (H A, 07/02/2018)

TORUE

14/03/2017

16/03/2017

•MURIÓ EL 02/12/2024•

ZT MAHA

Datos oficiales del Stud Book Argentino

Documento generado el 10/05/2026

studbook.org.ar