ZT OMAR

por MOATASIM AL SALHIYAH (KS) y ZT SHAKDA por EL SHAKLAN (GR)

Argentina · Macho · Alazan · AP · 12/08/2013
Familia · Volumen 41

ESTADO

TIPIFICACIÓN SANGUÍNEA	X
TIPIFICACIÓN POR ADN	✔
PASAPORTE	X
IDENTIFICACIÓN POR MICROCHIP	X
REPRODUCTOR	X

Lugar de nacimiento: El Atalaya
Criador: El Atalaya

PEDIGREE

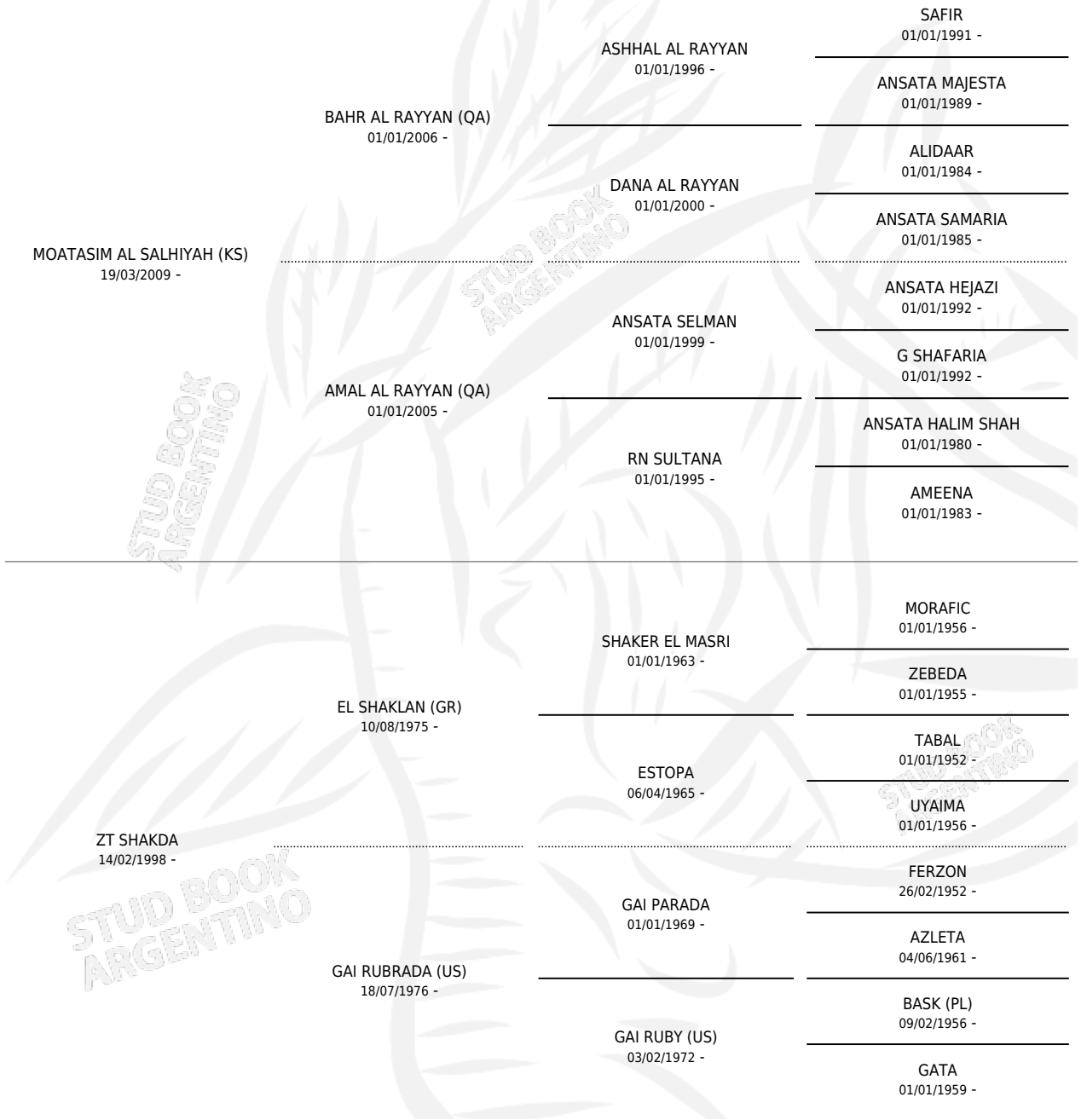

ZT OMAR

Datos oficiales del Stud Book Argentino
Documento generado el 07/05/2026

studbook.org.ar