

ZT MILENA

por MOATASIM AL SALHIYAH (KS) y ZT SAWZ por ASSAD (GR)

Argentina · Hembra · Tordillo · AP · 13/08/2013
Familia · Volumen 41

ESTADO

TIPIFICACIÓN SANGUÍNEA	X
TIPIFICACIÓN POR ADN	✓
PASAPORTE	X
IDENTIFICACIÓN POR MICROCHIP	✓
REPRODUCTOR	X

Lugar de nacimiento: El Atalaya
Criador: El Atalaya

PEDIGREE

INBREEDING : α

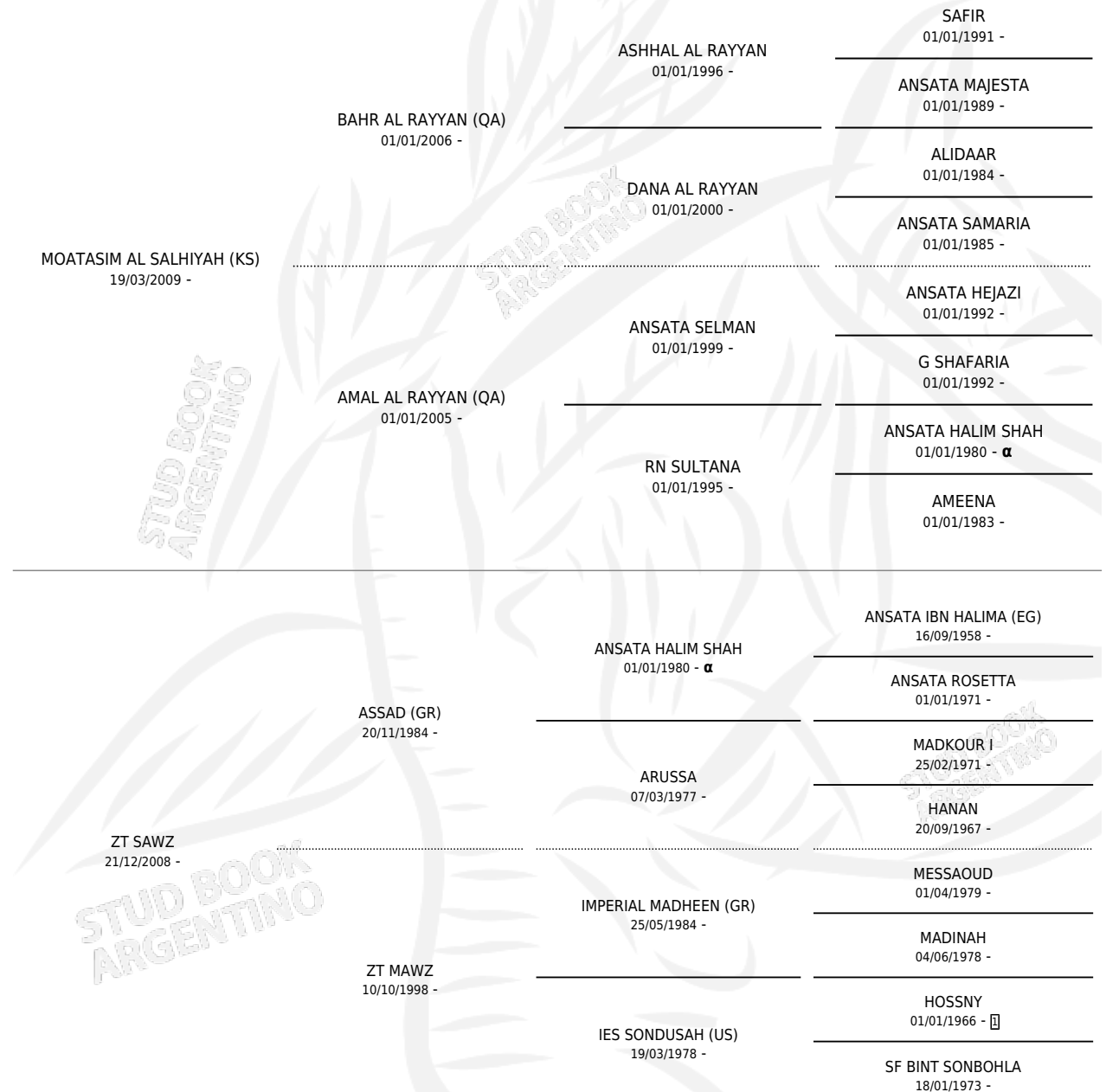



ZT MILENA

Datos oficiales del Stud Book Argentino

Documento generado el 10/05/2026

studbook.org.ar