

SM GANAALA

por GANON VAN YLLAN (BR) y ZT MAGWAAL por AB
MAGNUM (US)

Argentina · Hembra · Tordillo · AP · 10/10/2013
Familia · Volumen 41

ESTADO

TIPIFICACIÓN SANGUÍNEA	X
TIPIFICACIÓN POR ADN	✓
PASAPORTE	✓
IDENTIFICACIÓN POR MICROCHIP	X
REPRODUCTOR	✓

Lugar de nacimiento: Maalesh
Criador: Maalesh

~

HIJOS

	MACHOS	HEMBRAS
7 NACIERON	1	6
SIN ACTUACIONES		

PEDIGREE

INBREEDING : α

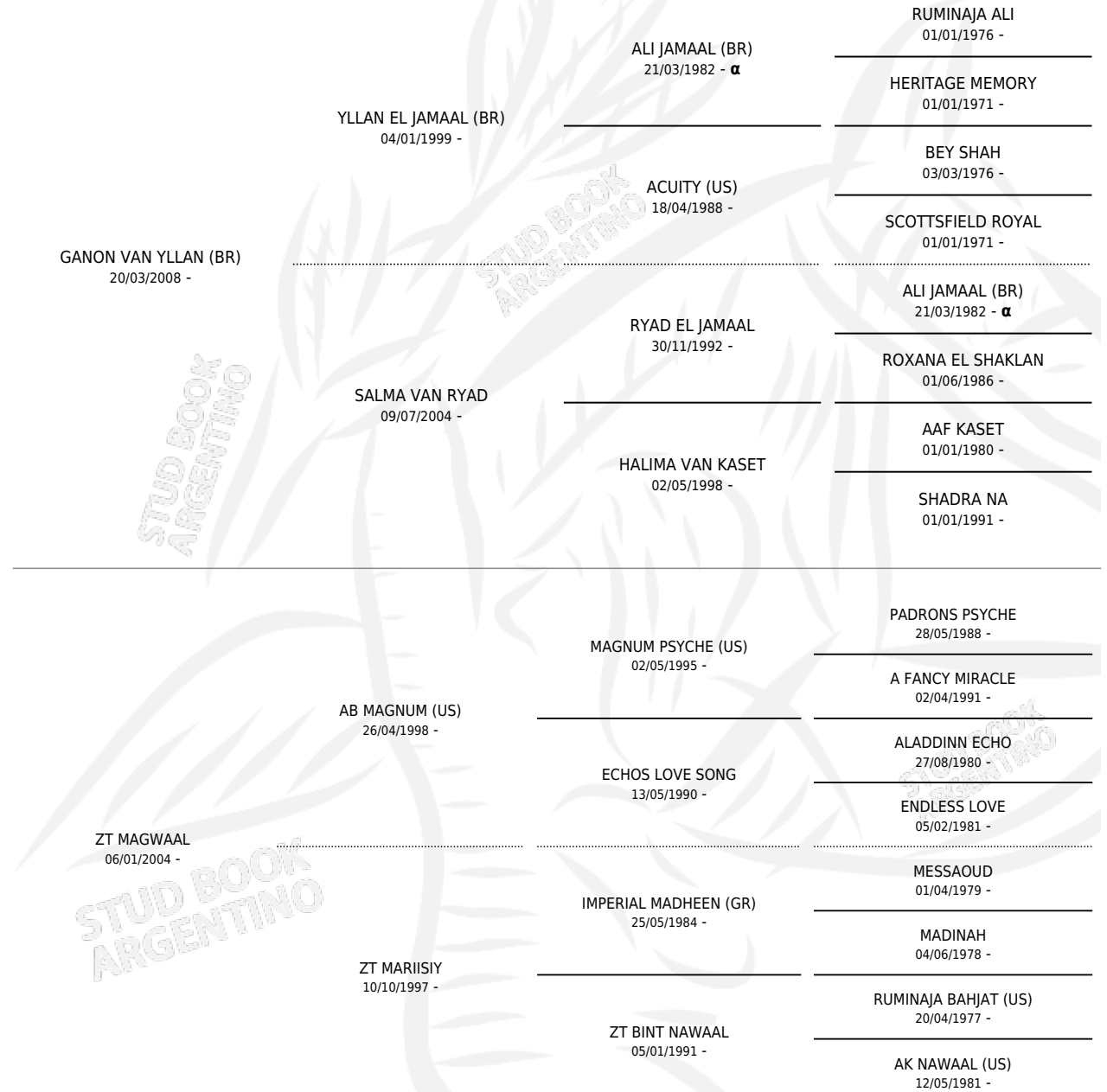

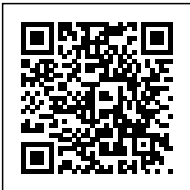

S

cimientos 7 / Efectividad 70.00%

PADRILLO	PRODUCTO	CRIADOR	1ER SERVICIO	ÚLTIMO SERVICIO
HCE DOMINIKO	∅		29/10/2025	29/10/2025
SM GANAALA	SM GAMILAH (H Z, 02/02/2025)	MAALESH	23/02/2024	23/02/2024
SM SIR SHEIB	SM MADINAH (H TZ, 12/02/2024)	MAALESH	17/02/2023	17/02/2023
SM SIR SHEIB	∅		31/01/2022	31/01/2022
SM SIR SHEIB	SM DAMAARAH (H T, 20/02/2022)	MAALESH	05/03/2021	05/03/2021
SM PSYCHE	∅		29/02/2020	29/02/2020
SM AZRAFF	SM GARRAFF (M T, 23/10/2020)	MAALESH	01/11/2019	01/11/2019
MONEO FM (US)	SM MOWAALA (H ZT, 30/10/2019) •MURIÓ EL 10/02/2020•	MAALESH	24/10/2018	24/10/2018
MONEO FM (US)	SM MONIANA (H T, 27/09/2019)	MAALESH	24/10/2018	24/10/2018
S.M.A. MAGIC ONE (BJ)	SM ZAAHYRA (H Z, 30/03/2018)	MAALESH	23/04/2017	23/04/2017

SM GANAALA

Datos oficiales del Stud Book Argentino

Documento generado el 12/06/2026

studbook.org.ar