LC ALMINA

por ALFABIA SHEIB (IT) y LC ZAFIRA por LC DIABLO (US)

Argentina · Hembra · Alazan · AP · 22/02/2014
Familia · Volumen 42

ESTADO

TIPIFICACIÓN SANGUÍNEA	X
TIPIFICACIÓN POR ADN	X
PASAPORTE	X
IDENTIFICACIÓN POR MICROCHIP	X
REPRODUCTOR	X

Lugar de nacimiento: La Catalina
Criador: La Catalina

PEDIGREE

INBREEDING : **α**

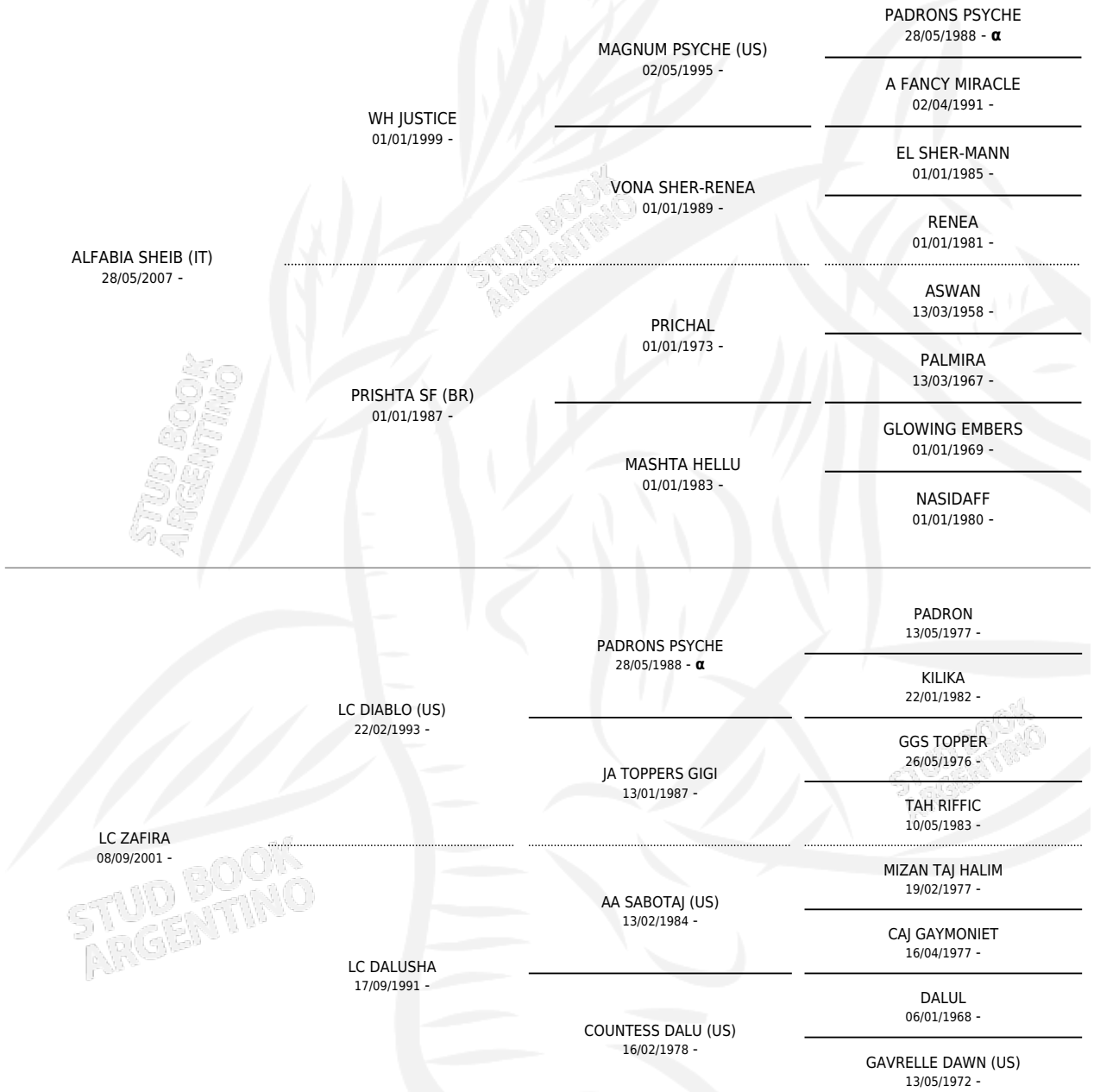

LC ALMINA

Datos oficiales del Stud Book Argentino
Documento generado el 14/05/2026

studbook.org.ar