MORA PANEUS

por MORO PRETENCIOSO y MORA FOGOZA por SABR NA (BR)

Argentina · Hembra · Tordillo · AP · 12/11/2014
Familia · Volumen 42

ESTADO

TIPIFICACIÓN SANGUÍNEA	X
TIPIFICACIÓN POR ADN	X
PASAPORTE	X
IDENTIFICACIÓN POR MICROCHIP	X
REPRODUCTOR	X

Lugar de nacimiento: San Andres Del Moro
Criador: San Andres Del Moro

PEDIGREE

INBREEDING : **α**

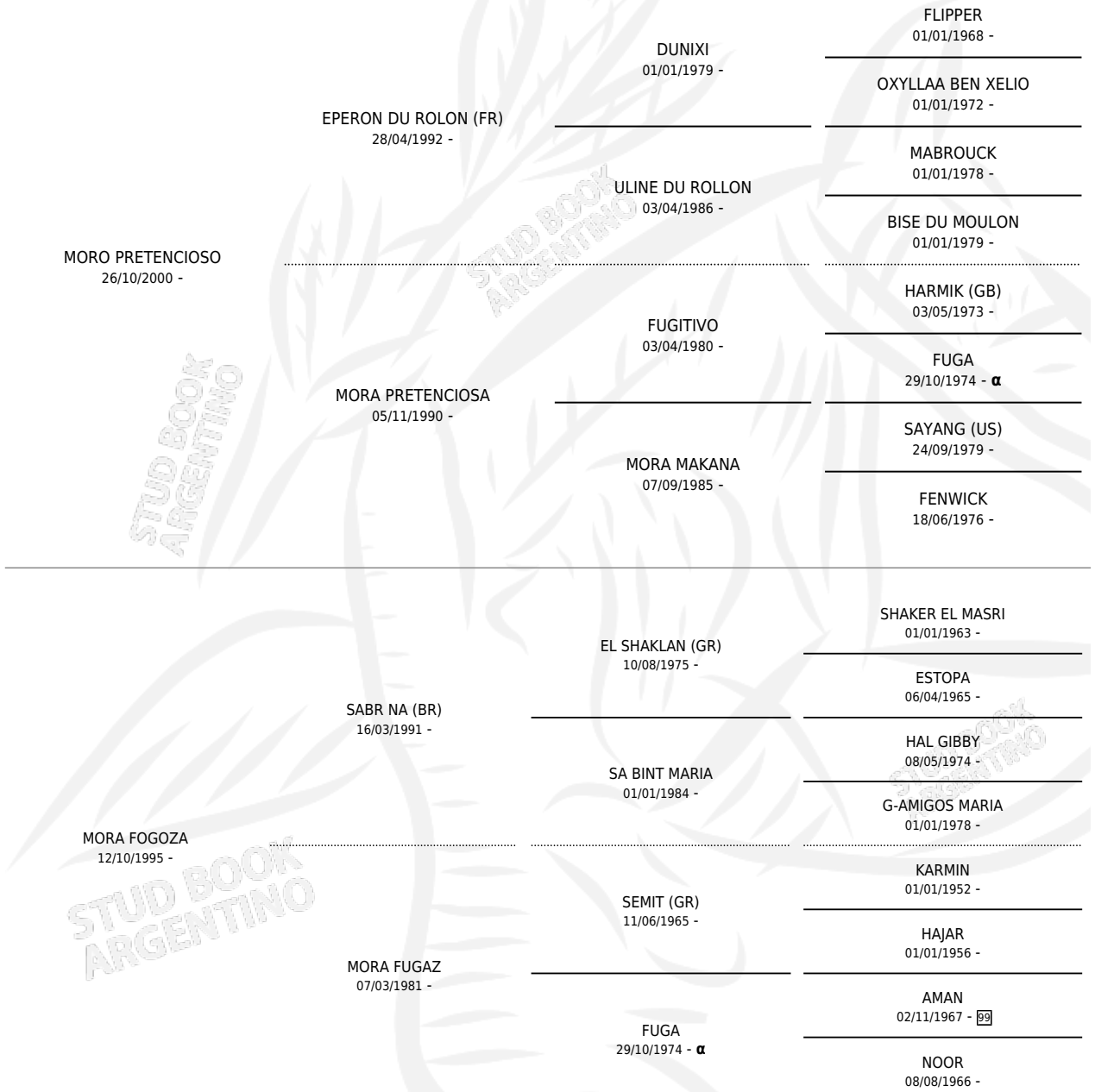

MORA PANEUS

Datos oficiales del Stud Book Argentino
Documento generado el 15/05/2026

studbook.org.ar