

SM GANAMARA

por GANON VAN YLLAN (BR) y ZT LUDJKMARA por LUDJIN EL JAMAAL (BR)

Argentina · Hembra · Tordillo · AP · 25/11/2015
Familia · Volumen 42

ESTADO

TIPIFICACIÓN SANGUÍNEA	X
TIPIFICACIÓN POR ADN	✓
PASAPORTE	✓
IDENTIFICACIÓN POR MICROCHIP	✓
REPRODUCTOR	✓

Lugar de nacimiento: Maalesh
Criador: Maalesh

~

HIJOS

	MACHOS	HEMBRAS
1 NACIERON	0	1
SIN ACTUACIONES		

PEDIGREE

INBREEDING : α, β

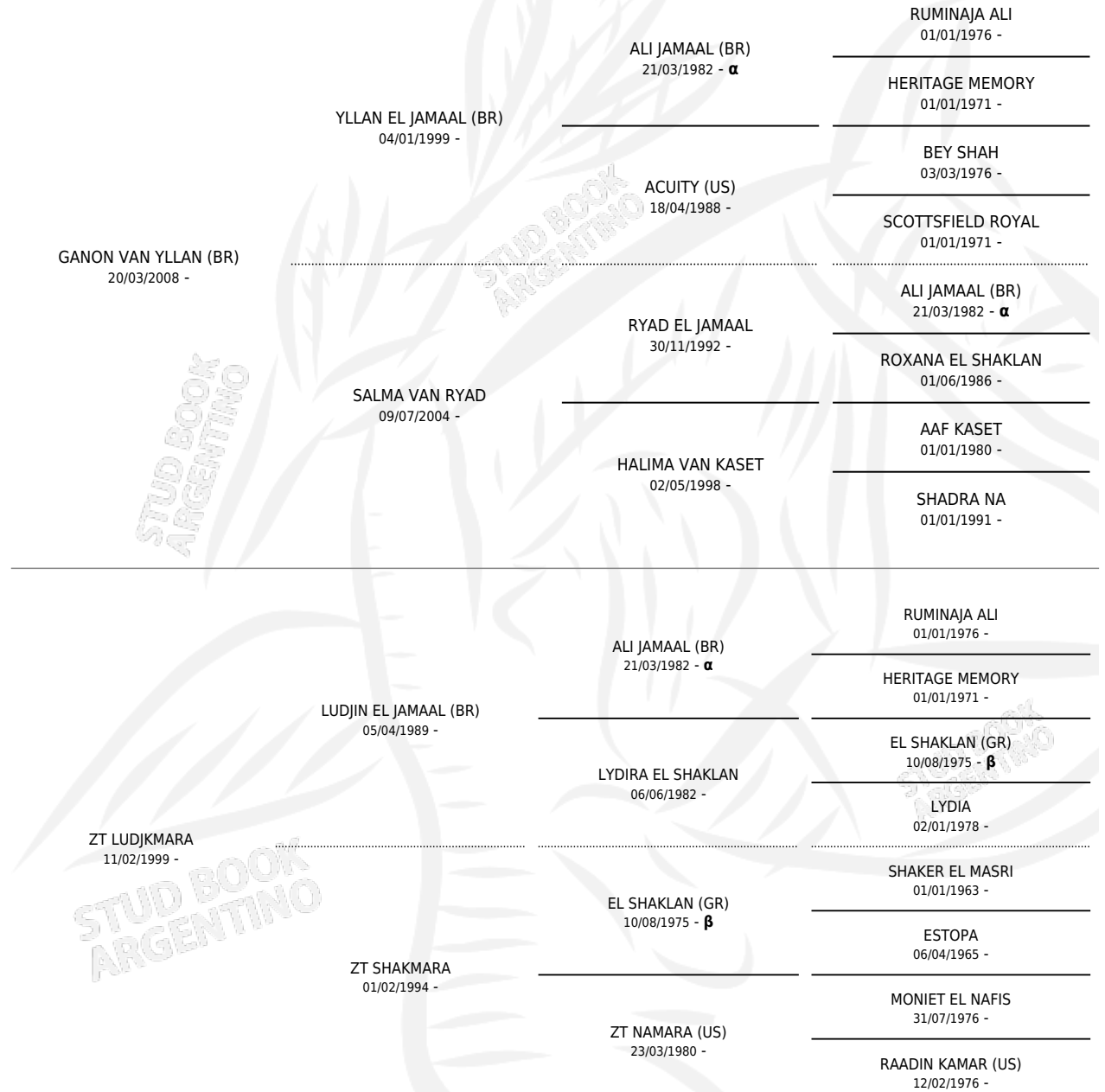

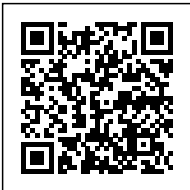

S

mientos **1** / Efectividad **100%**

PADRILLO

PRODUCTO

CRIADOR

1ER SERVICIO

ÚLTIMO SERVICIO

SM PSYCHE

SM PSY NAMAARA (H T, 25/10/2022)

MAALESH

28/10/2021

28/10/2021

SM GANAMARA

Datos oficiales del Stud Book Argentino

Documento generado el 09/05/2026

studbook.org.ar