

# AMANECIDA

por AL-MARAH IBN RAPTURE y JOWISZAH por WISZNU

Argentina · Hembra · Tordillo · AP · 01/01/1977  
Familia · Volumen 29

## ESTADO

|                              |   |
|------------------------------|---|
| TIPIFICACIÓN SANGUÍNEA       | X |
| TIPIFICACIÓN POR ADN         | X |
| PASAPORTE                    | X |
| IDENTIFICACIÓN POR MICROCHIP | X |
| REPRODUCTOR                  | ✓ |

**Lugar de nacimiento:** Campo particular

**Criador:** Los Toros

~

## HIJOS

|                 | MACHOS | HEMBRAS |
|-----------------|--------|---------|
| 5 NACIERON      | 3      | 2       |
| SIN ACTUACIONES |        |         |

## PEDIGREE

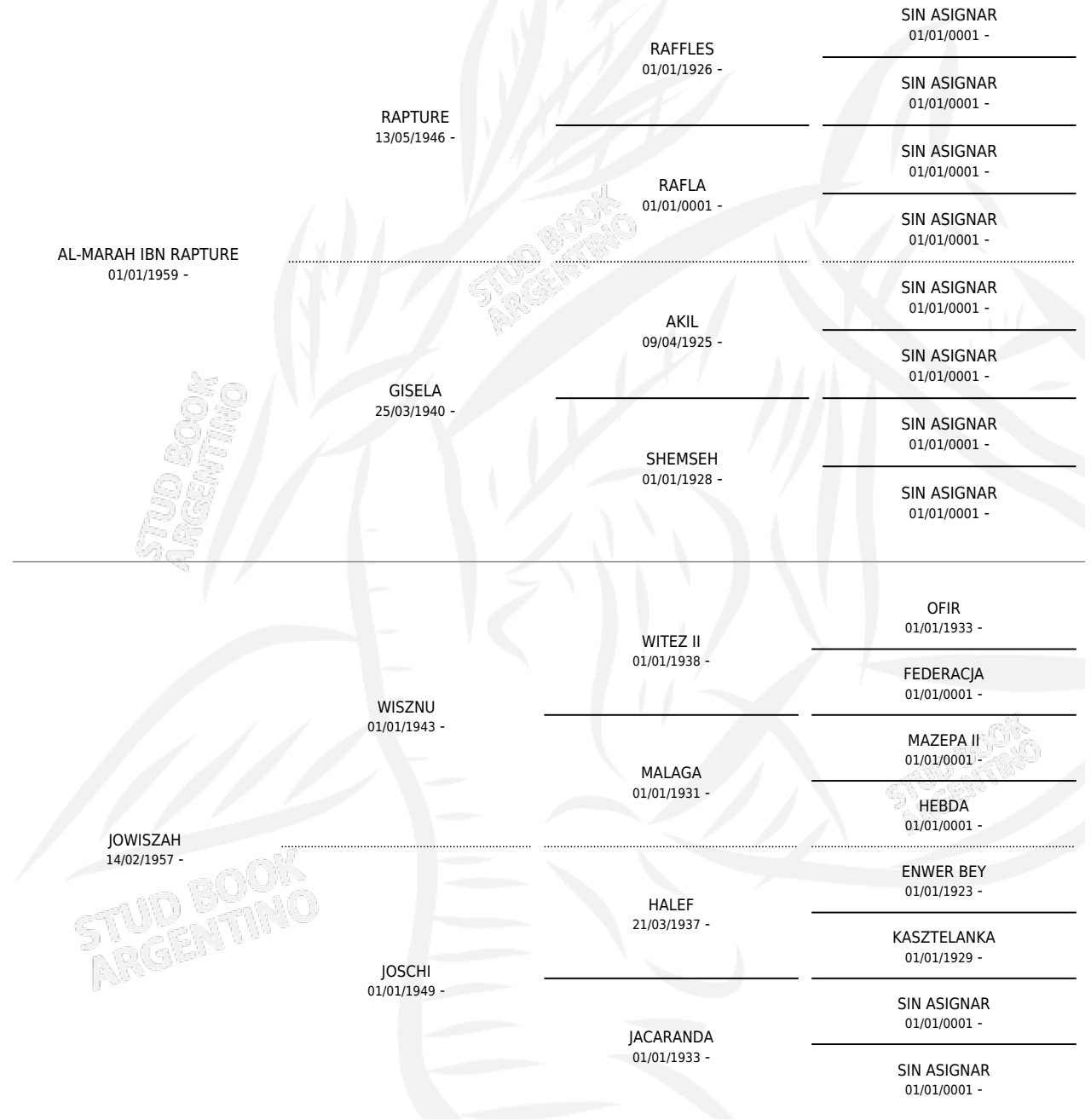

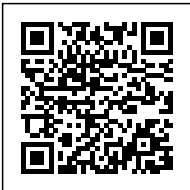

S

mientos 5 / Efectividad 55.56%

| PADRILLO         | PRODUCTO                     | CRIADOR   | 1ER SERVICIO | ÚLTIMO SERVICIO |
|------------------|------------------------------|-----------|--------------|-----------------|
| SOBRADOR         | ∅                            |           | 28/04/1994   | 01/05/1994      |
| <b>AMANECIDA</b> | ∅                            |           | 17/11/1993   | 25/12/1993      |
| SOBRADOR         | MV GARUFA (M T, 11/01/1993)  | SIN DATO  | 25/02/1992   | 27/02/1992      |
| HLT MAULLIDO     | MV CALCADO (M T, 17/02/1992) | LOS TOROS | 10/03/1991   | 14/03/1991      |
| HLT MAULLIDO     | MV QUEJOSA (H Z, 02/03/1991) | SIN DATO  | 05/04/1990   | 09/04/1990      |
| HLT MAULLIDO     | MV CATHY (H TZ, 16/02/1990)  | SIN DATO  | 17/03/1989   | 21/03/1989      |
| SOBRADOR         | MV SOÑADOR (M A, 03/01/1989) | SIN DATO  | 08/02/1988   | 12/02/1988      |
| SOBRADOR         | ∅                            |           | 06/12/1987   | 11/12/1987      |
| SOBRADOR         | ∅                            |           | 09/12/1986   | 13/12/1986      |

**AMANECIDA**

Datos oficiales del Stud Book Argentino

SOBRADOR MV GARUFA (M T, 11/01/1993)

Documento generado el 06/05/2026

HLT MAULLIDO MV CALCADO (M T, 17/02/1992)

studbook.org.ar

HLT MAULLIDO MV QUEJOSA (H Z, 02/03/1991)

HLT MAULLIDO MV CATHY (H TZ, 16/02/1990)

SOBRADOR MV SOÑADOR (M A, 03/01/1989)

SOBRADOR ∅

SOBRADOR ∅