FAKHERS DEBORAH

por FAKHER EL DIN y COYA'B por BASK

Argentina · Hembra · Zaino · AP · 01/01/0001
Familia · Volumen web

ESTADO

TIPIFICACIÓN SANGUÍNEA	X
TIPIFICACIÓN POR ADN	X
PASAPORTE	X
IDENTIFICACIÓN POR MICROCHIP	X
REPRODUCTOR	X

Lugar de nacimiento: Campo particular
Criador: Sin dato

~

HIJOS

	MACHOS	HEMBRAS
1 NACIERON	1	0

SIN ACTUACIONES

PEDIGREE

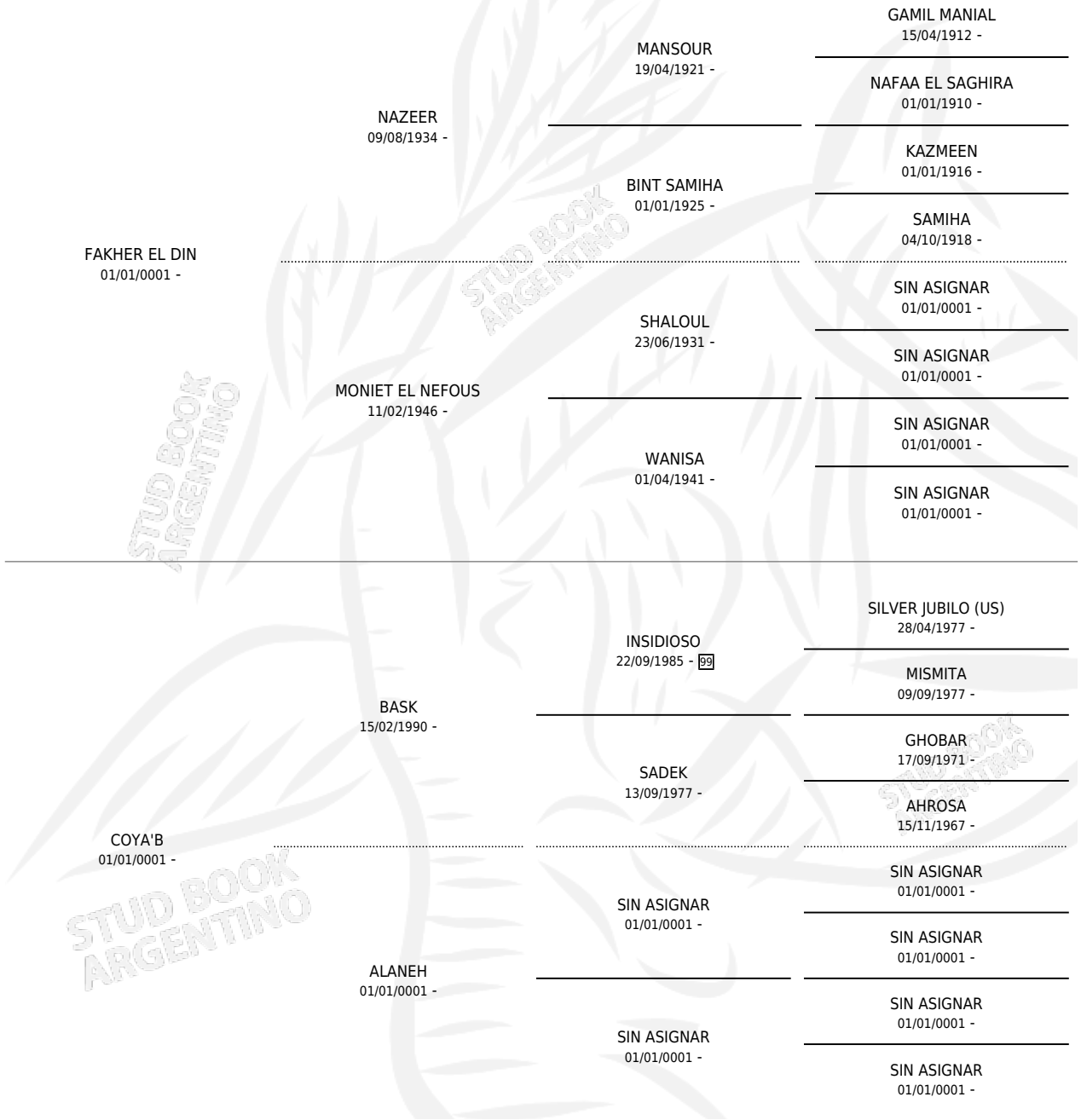

FAKHERS DEBORAH

Datos oficiales del Stud Book Argentino
Documento generado el 28/04/2026

studbook.org.ar