WILMA

por PIETUSZOK y WORSKLA por LAUR

Argentina · Hembra · Zaino · AP · 01/01/1963
Familia · Volumen 25

ESTADO

TIPIFICACIÓN SANGUÍNEA	X
TIPIFICACIÓN POR ADN	X
PASAPORTE	X
IDENTIFICACIÓN POR MICROCHIP	X
REPRODUCTOR	X

Lugar de nacimiento: Campo particular
Criador: Sin dato

~

HIJOS

	MACHOS	HEMBRAS
2 NACIERON	2	0

SIN ACTUACIONES

PEDIGREE

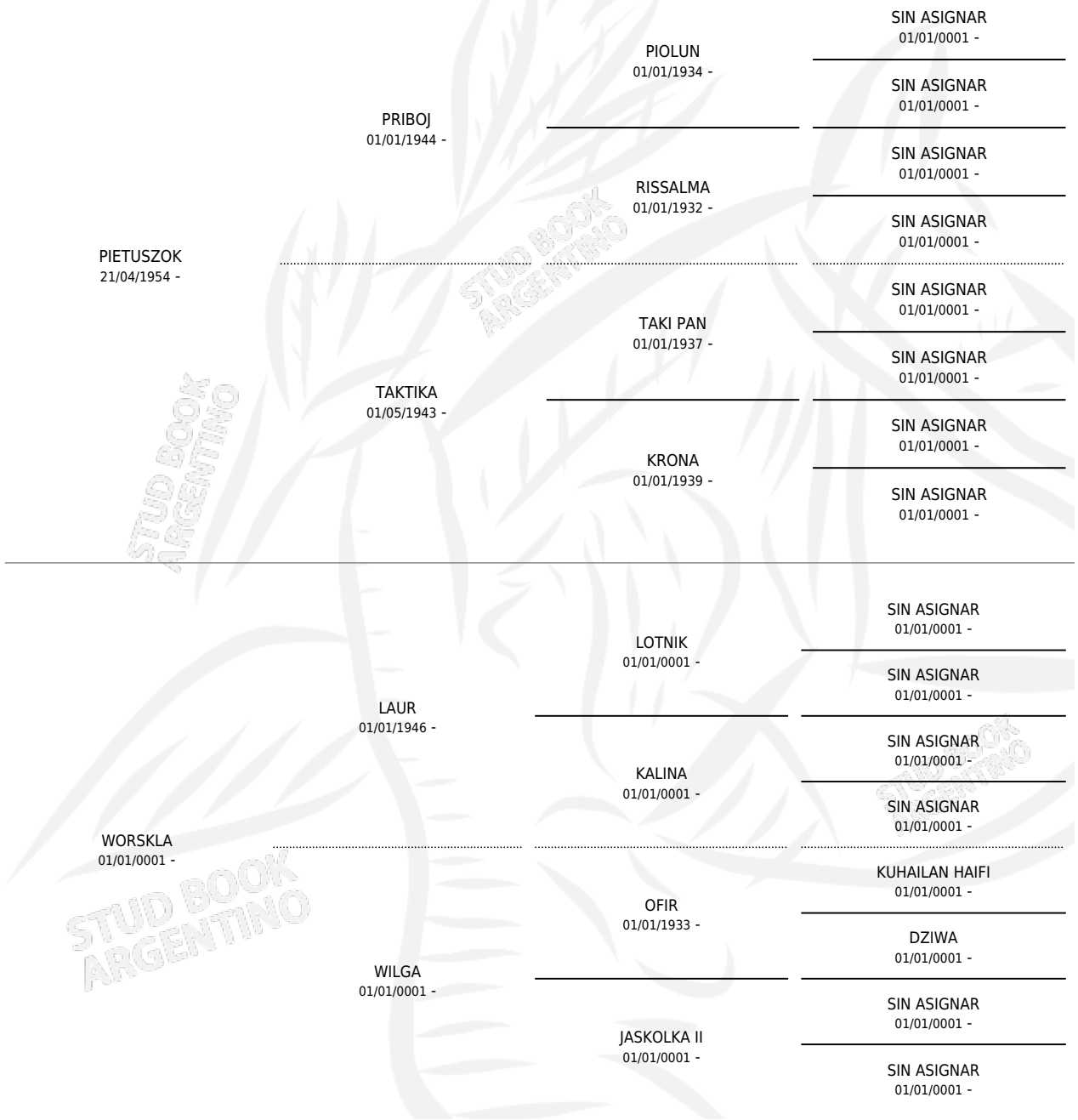

WILMA

Datos oficiales del Stud Book Argentino
Documento generado el 12/07/2025

studbook.org.ar