

RDM MAAR HALA

por EL HILAL y MAAR JUMANA por DISAAN

PEDIGREE

Argentina · Hembra · Tordillo · AP · 01/01/1973
Familia · Volumen 28

ESTADO

TIPIFICACIÓN SANGUÍNEA	X
TIPIFICACIÓN POR ADN	X
PASAPORTE	X
IDENTIFICACIÓN POR MICROCHIP	X
REPRODUCTOR	X

Lugar de nacimiento: Campo particular

Criador: Sin dato

~

HIJOS

	MACHOS	HEMBRAS
2 NACIERON	2	0
SIN ACTUACIONES		

INBREEDING : α

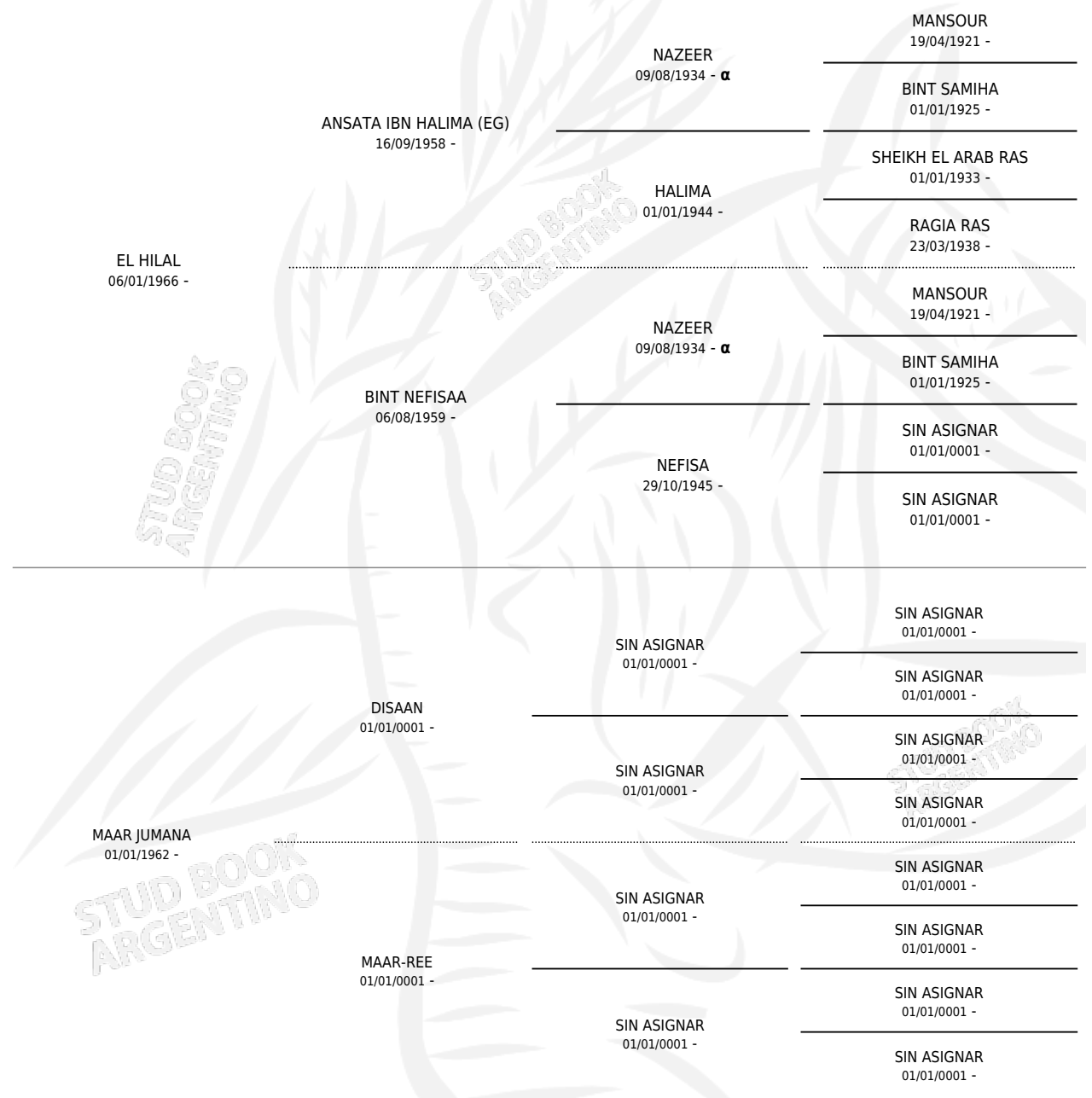

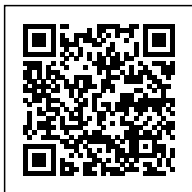

RDM MAAR HALA

Datos oficiales del Stud Book Argentino

Documento generado el 12/05/2026

studbook.org.ar