OXYLLAA BEN XELIO

por XELIO y ALFAZAYA por JAECERO

Argentina · Hembra · Alazan · AP · 01/01/1972
Familia · Volumen 28

ESTADO

TIPIFICACIÓN SANGUÍNEA	X
TIPIFICACIÓN POR ADN	X
PASAPORTE	X
IDENTIFICACIÓN POR MICROCHIP	X
REPRODUCTOR	X

Lugar de nacimiento: Campo particular
Criador: Sin dato

~

HIJOS

	MACHOS	HEMBRAS
1 NACIERON	1	0

SIN ACTUACIONES

PEDIGREE

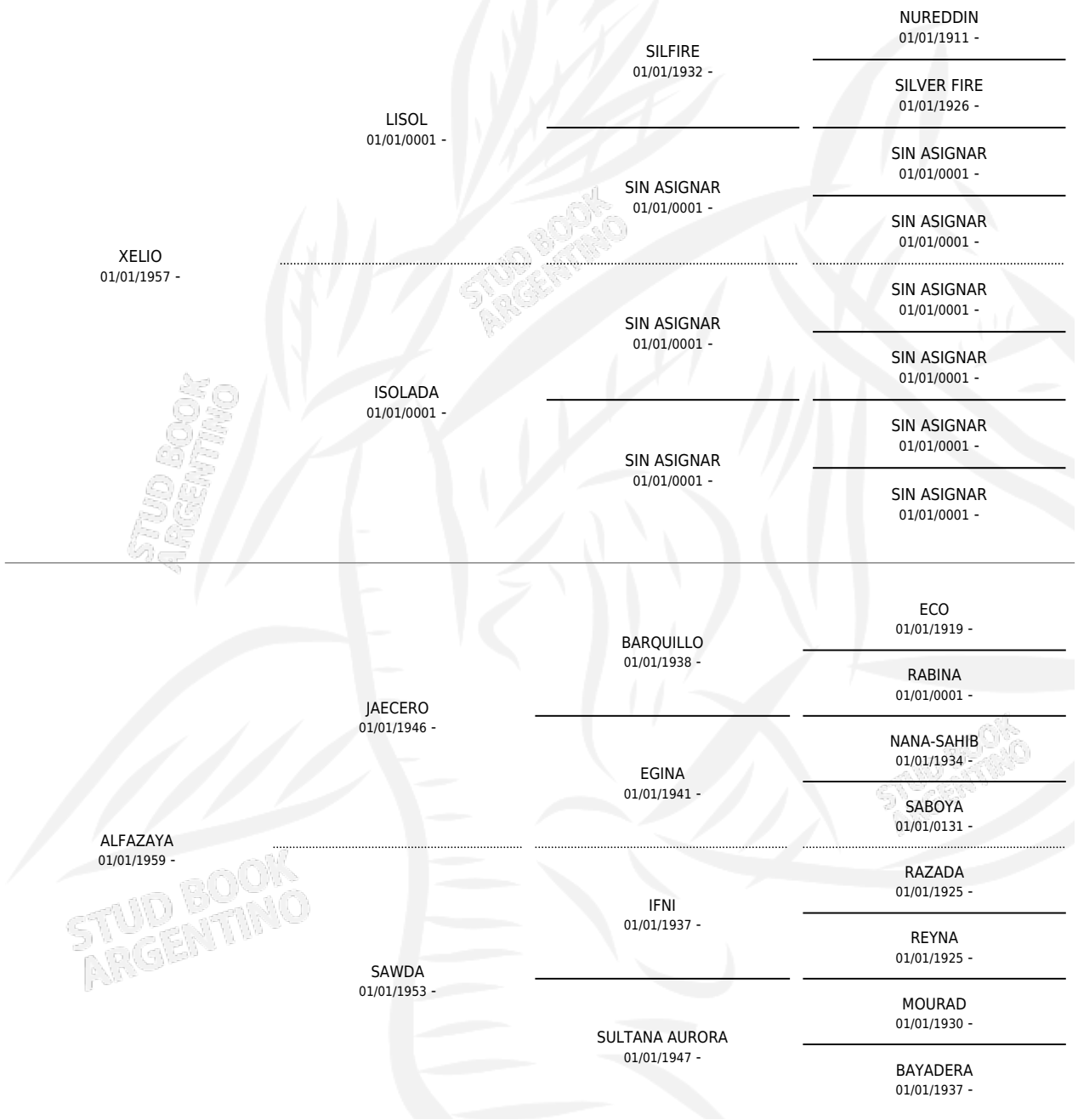

OXYLLAA BEN XELIO

Datos oficiales del Stud Book Argentino
Documento generado el 12/05/2026

studbook.org.ar