EDJORA

por EXELSJOR y EDESSA por PIETUSZOK

Argentina · Hembra · Tordillo · AP · 22/03/1968
Familia · Volumen 26

ESTADO

TIPIFICACIÓN SANGUÍNEA	X
TIPIFICACIÓN POR ADN	X
PASAPORTE	X
IDENTIFICACIÓN POR MICROCHIP	X
REPRODUCTOR	X

Lugar de nacimiento: Campo particular
Criador: Sin dato

~

HIJOS

	MACHOS	HEMBRAS
1 NACIERON	0	1

SIN ACTUACIONES

PEDIGREE

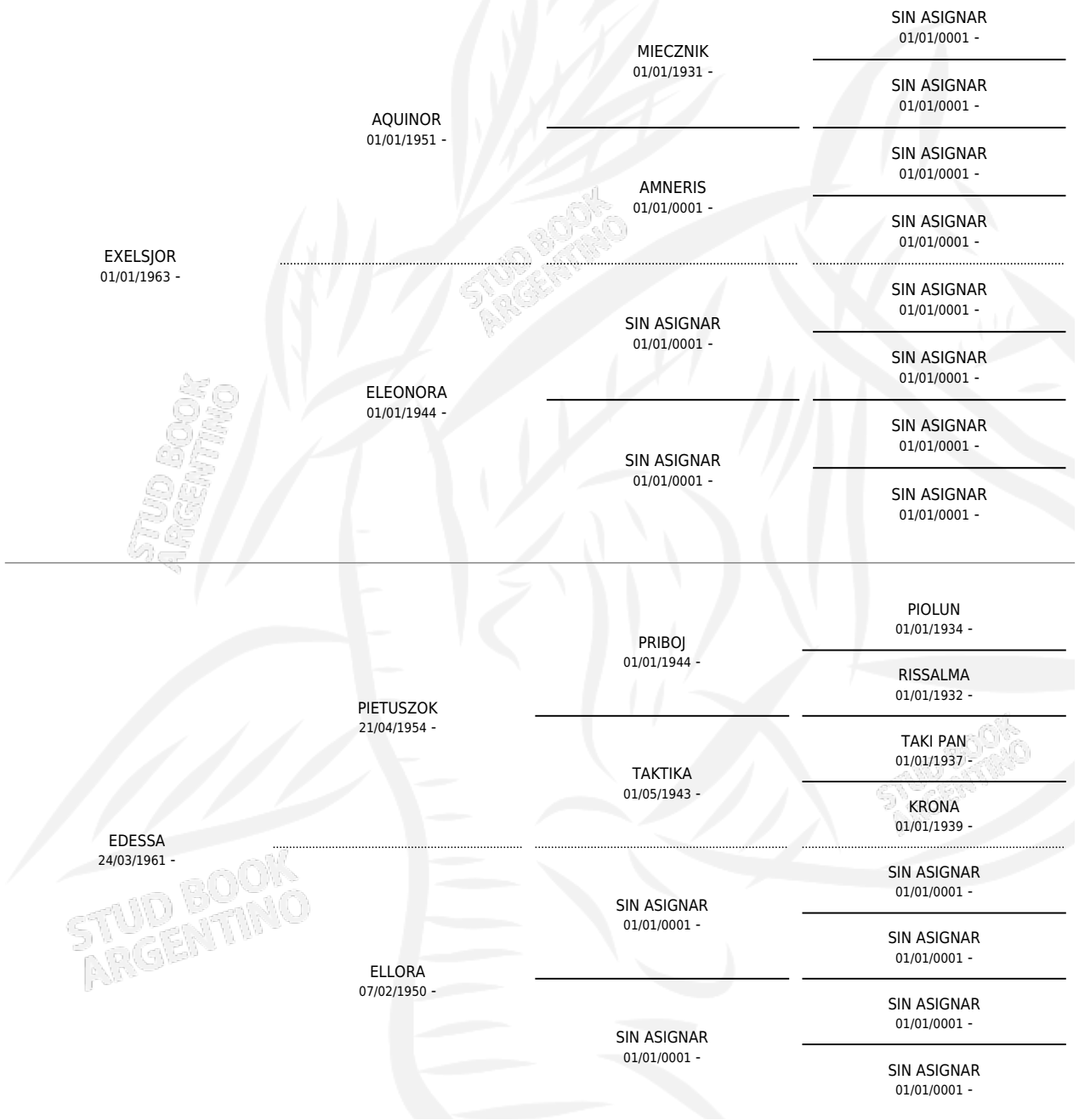

EDJORA

Datos oficiales del Stud Book Argentino
Documento generado el 04/05/2026

studbook.org.ar