ZHARA

por JFN ARRABALERO y ZT SALOME por MOATASIM AL SALHIYAH (KS)

Argentina · Hembra · Alazan · AP · 26/09/2018
Familia · Volumen 43

ESTADO

TIPIFICACIÓN SANGUÍNEA	X
TIPIFICACIÓN POR ADN	X
PASAPORTE	X
IDENTIFICACIÓN POR MICROCHIP	X
REPRODUCTOR	X

Lugar de nacimiento: La Carmencita
Criador: Schmit Gerardo

PEDIGREE

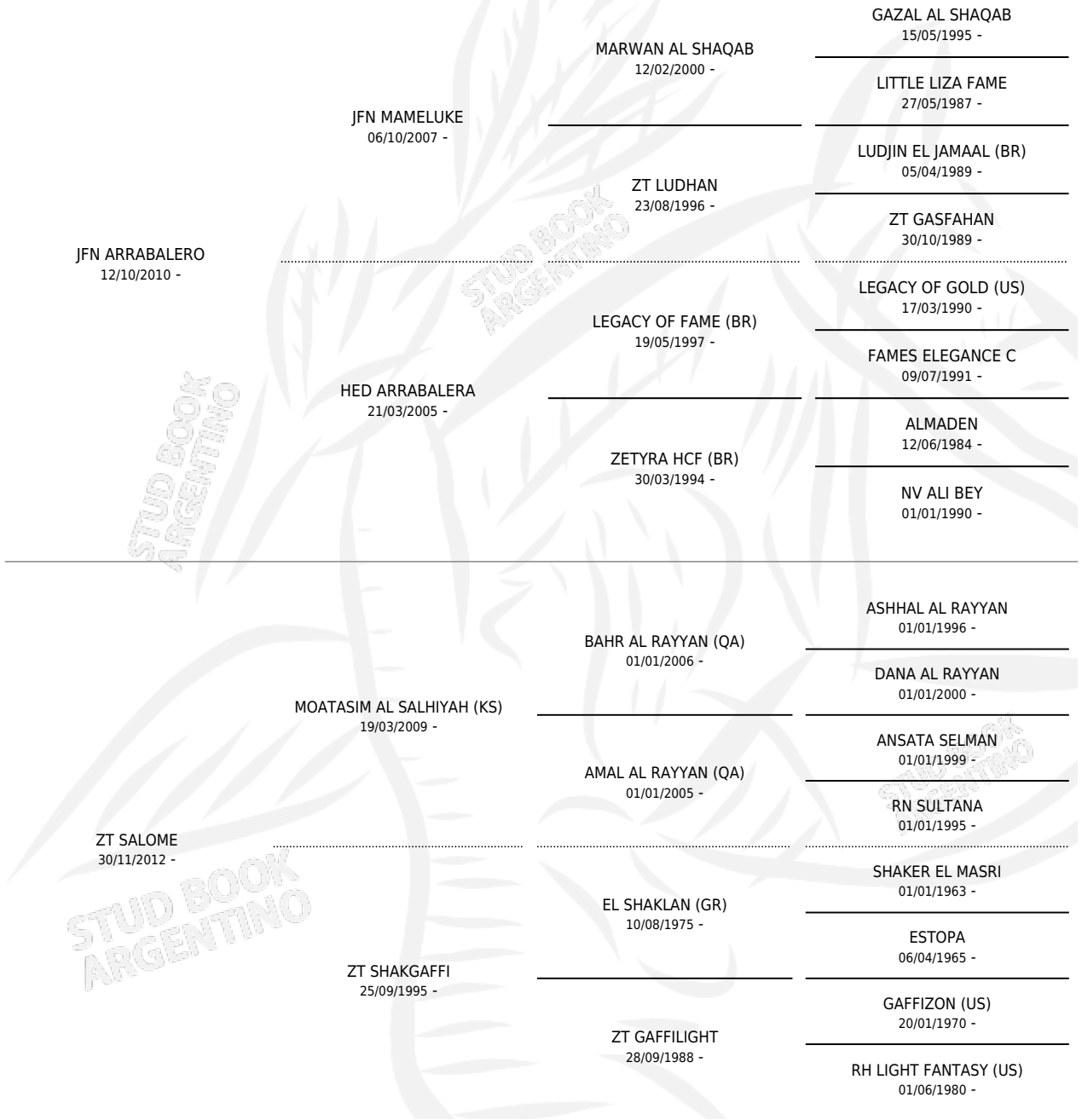

ZHARA

Datos oficiales del Stud Book Argentino
Documento generado el 15/05/2026

studbook.org.ar