RABANERA

por AL-MARAH IBN RAPTURE y RHEZALA por SIN ASIGNAR

Argentina · Hembra · Tordillo · AP · 12/08/1967
Familia · Volumen 26

ESTADO

TIPIFICACIÓN SANGUÍNEA	X
TIPIFICACIÓN POR ADN	X
PASAPORTE	X
IDENTIFICACIÓN POR MICROCHIP	X
REPRODUCTOR	✔

Lugar de nacimiento: Campo particular
Criador: Sin dato

~

HIJOS

	MACHOS	HEMBRAS
2 NACIERON	1	1

SIN ACTUACIONES

PEDIGREE

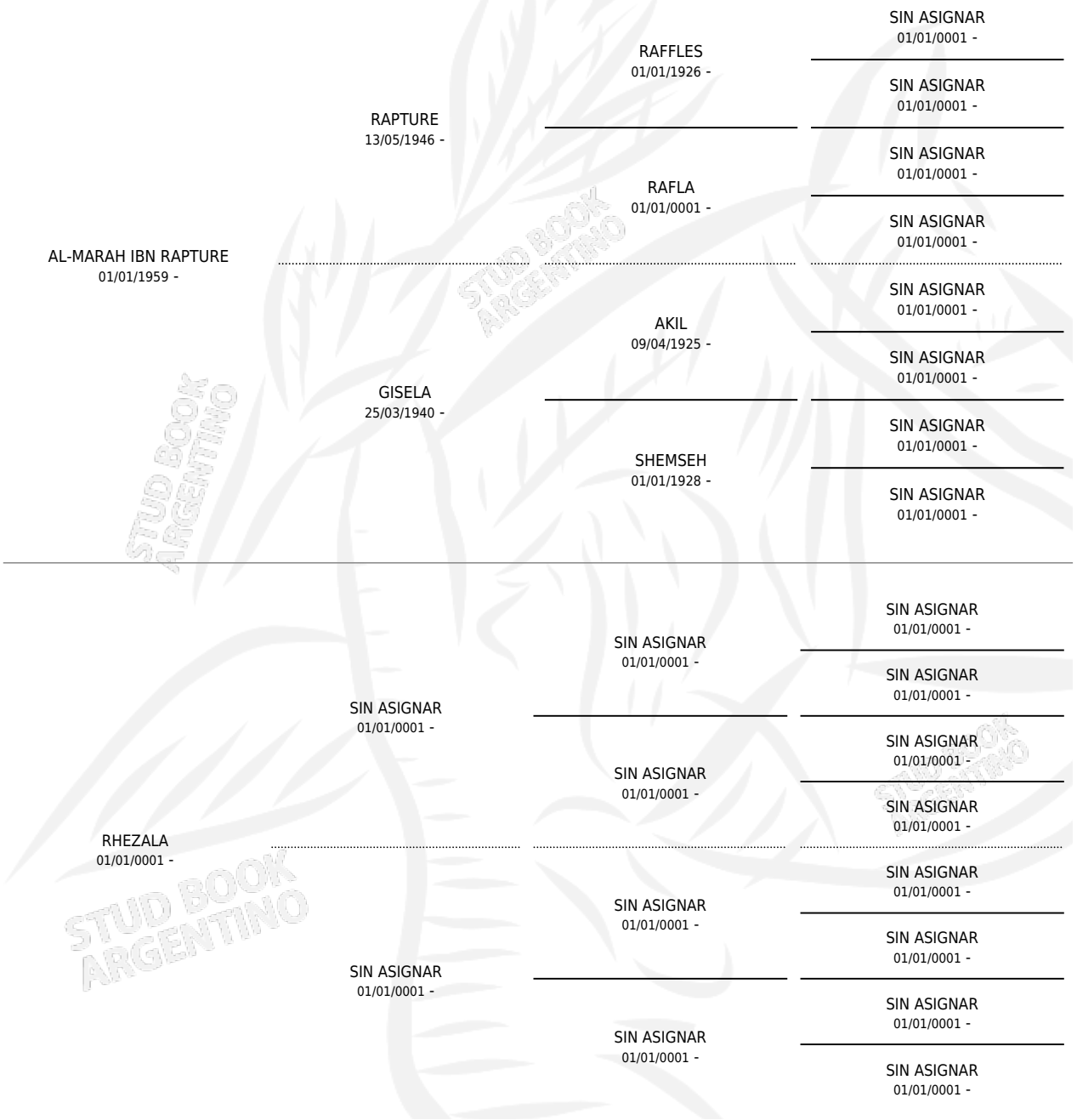

~

S

mientos **0** / Efectividad **0.00%**

PADRILLO	PRODUCTO	CRIADOR	1ER SERVICIO	ÚLTIMO SERVICIO
COUNT ELECTRA (US)	∅		04/09/1988	03/11/1988
COUNT ELECTRA (US)	∅		02/09/1987	18/12/1987
AFAARIM	∅		09/03/1987	29/04/1987
AFAARIM	∅		30/11/1986	07/12/1986
IES IBN FAWKIA (US)	∅		24/10/1985	03/11/1985

RABANERA

Datos oficiales del Stud Book Argentino
Documento generado el 28/05/2025
studbook.org.ar