



La Plata - Reunión 17 - 15/02/2011

Orme

Carrera 11º - 00:00 hs ~ Distancia: 1100 mts - 1'06"24/100

Caballos de 4 años (con exclusion de yeguas) que no hayan ganado . Peso: 0 kilos.

Pista: Arena (Codo) | Estado: Normal | Categoria: Condicional

PREMIOS

1°	2°	3°	4°	5°	6°
\$26,500	\$7,950	\$4,770	\$2,650	\$2,120	\$1,060

RESULTADOS

P	O	EJEMPLAR	S	P	E	KG	JOCKEY	KG	CUIDADOR	CABALLERIZA	CPOS	ACUM.	PAGO
1	10	ANDALUZ ELEGANTE	M	Z	4	0	GOMEZ DIEGO FERNANDO	53.0	PIANA ANGEL ALBERTO	GAUCHITO GIL (LP)	4 CPOS		3.55
2	4	PINTO A DON	M	Z	4	455	SEDIARI GABRIEL ALEJANDRO	57.0	SEDIARI LUIS OSCAR	CARO Y KATHY (AZL)	½ CZA	4 CPOS	1.95
3	2	NUEVO PET	M	Z	4	0	GOMEZ ORLANDO JAVIER	53.0	SANTIÑAQUE HECTOR R.	LOS MIMBRES (R.IV)	4 CPOS	4 CPOS	4.80
4	6	KILL'M ALL	M	Z	4	530	DELLI QUADRI MATIAS H.	54.0	LOYOLA SILVIO RODOLFO	ARMONI (LP)	CZA	8 CPOS	9.95
5	12	SWIFT RAUCH	M	A	4	0	VILLAR SEBASTIAN	57.0	DAMIANO CLAUDIO ALBERTO	MARTIN FIERRO (TDL)	6 CPOS	8 CPOS	7.90
6	1	MR ANIBAL	M	T	4	0	COMAS LUIS ALEJANDRO	57.0	GAITAN RAMON A	LA BETTINA (LP)	13 CPOS	14 CPOS	21.40
7	8	TIO FULBIO	M	A	4	0	GONZALEZ LUIS E.	57.0	LUQUE LUIS ADRIAN	HS. EL RANCHO (LP)	5 CPOS	27 CPOS	49.25
8	11	ETERNO PALENTINO	M	Z	4	0	FERREYRA FEDERICO EZEQUIEL	57.0	CHAMORRO Q. CRISTIAN	Y AHORA QUE (LP)		32 CPOS	16.00



ANDALUZ ELEGANTE

por Elegante Fitz y Andaluza Cantora por Soft Sheen Criador:

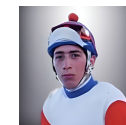

GOMEZ DIEGO FERNANDO \$26,500



GAUCHITO GIL (LP)